Bio AUSTRIA NÖ-Wien

Landwirtschaftskammer Niederösterreich

Ländliches Fortbildungs Institut LFI

Bildungsprogramm für die Biologische Landwirtschaft in Niederösterreich 2026/27

Mit Unterstützung von Bund, Land und Europäischer Union

Bundesministerium Land- und Forstwirtschaft, Klima- und Umweltschutz, Regionen und Wasserwirtschaft

WIR leben Land
Gemeinsame Agrarpolitik Österreich

Kofinanziert von der Europäischen Union

Geschätzte Biobäuerinnen und Biobauern!

Die Anforderungen an die Landwirtschaft entwickeln sich laufend weiter. Gleichzeitig eröffnen neue Erkenntnisse und innovative Ansätze zahlreiche Chancen für die Weiterentwicklung der Betriebe. Aktuelles Wissen und eine praxisorientierte Weiterbildung sind deshalb wichtige Erfolgsfaktoren für eine zukunftsorientierte Betriebsführung.

Die Landwirtschaftskammer Niederösterreich, BIO AUSTRIA Niederösterreich und Wien sowie das Ländliche Fortbildungsinstitut Niederösterreich (LFI) unterstützen Sie dabei mit einem vielseitigen Bildungsprogramm, das praxisnahes Wissen, aktuelle Erkenntnisse und den Erfahrungsaustausch mit Fachleuten und Berufskolleginnen und Berufskollegen verbindet.

Die Themenvielfalt des Bildungsprogramms spiegelt die Herausforderungen wider, mit denen Biobetriebe heute konfrontiert sind. Ob Onlinekurs, Fachtagung, Exkursion oder Praxisseminar – das Angebot reicht von aktuellen Fragestellungen im Pflanzenbau und Grünland über Tiergesundheit und Rinderhaltung bis hin zu innovativen Ansätzen wie Agroforstsystemen und bietet für jede Sparte praxisnahe Weiterbildung.

Auch die im Rahmen des Projekts BioNet angebotenen Bio-Ackerbautage liefern wertvolle Impulse für einen erfolgreichen biologischen Pflanzenbau. Darüber hinaus stehen Ihnen die Beraterinnen und Berater der Landwirtschaftskammer Niederösterreich mit ihrem Fachwissen als kompetente Ansprechpersonen für betriebliche Fragestellungen zur Seite.

Nutzen Sie die vielfältigen Bildungsangebote, um neue Ideen für Ihren Betrieb mitzunehmen, bewährte Methoden weiterzuentwickeln und sich mit Berufskolleginnen und Berufskollegen auszutauschen. Wir wünschen Ihnen eine interessante Bildungssaison und viel Erfolg bei der Umsetzung der gewonnenen Erkenntnisse auf Ihrem Betrieb.

Herzlichst, Ihre Andrea Wagner
Vizepräsidentin der
Landwirtschaftskammer NÖ

Liebe Biobäuerinnen und Biobauern!

Mit dem neuen **Bildungsprogramm für die Biologische Landwirtschaft in Niederösterreich 2026/27** halten Sie eine vielfältige Auswahl an Weiterbildungsmöglichkeiten in Händen. BIO AUSTRIA NÖ und Wien hat gemeinsam mit seinen Partnern 120 Bildungsveranstaltungen zusammengestellt mit einem klaren Ziel: Wissen vermitteln, das Sie auf Ihrem Betrieb nutzen können und Sie für die Zukunft stärkt. Dabei reicht das Themenspektrum von A wie Artenvielfalt bis Z wie Zertifikatslehrgang Bodenpraktiker. 59 Webinare ermöglichen zudem eine Weiterbildung bequem von zu Hause aus.

Auch wenn das ÖPUL derzeit keine verpflichtende Bio-Weiterbildung vorsieht, bleibt aktuelles Wissen ein wichtiger Erfolgsfaktor für jeden Biobetrieb. Neue Rahmenbedingungen, klimatische Herausforderungen und sich verändernde Märkte verlangen laufend neue Antworten. Weiterbildung hilft, Chancen frühzeitig zu erkennen, fundierte Entscheidungen zu treffen und den eigenen Betrieb erfolgreich weiterzuentwickeln.

Mein herzlicher Dank gilt den Bio-Beraterinnen und -Beratern von BIO AUSTRIA NÖ und Wien für die Organisation der Veranstaltungen sowie den Mitarbeiterinnen und Mitarbeitern des LFI NÖ für die gute Zusammenarbeit.

Als BIO AUSTRIA Mitglied profitieren Sie bei den Bildungsveranstaltungen von BIO AUSTRIA NÖ und Wien wieder von einer Ermäßigung. Nutzen Sie diesen Vorteil!

Ich wünsche Ihnen interessante Seminartage, wertvolle Begegnungen und viele Impulse, die Sie erfolgreich auf Ihrem Betrieb umsetzen können!

Walter Klingenbrunner
Obmann BIO AUSTRIA
Niederösterreich und Wien

ZEICHENERKLÄRUNG

- Kosten
- Kursort
- Kursdatum
- Referent:in
- ZLG Zertifikatslehrgang
- TGD Tiergesundheitsdienst-Anerkennung
- PSA Pflanzenschutz-Sachkundeausweis
- Anerkennung für ÖPUL-23 Maßnahmen
- DWA Vorbeugender Grundwasserschutz Acker

IMPRESSUM

Herausgeber und Medieninhaber:
LFI Niederösterreich,
Wiener Straße 64, 3100 St. Pölten und
BIO AUSTRIA Niederösterreich und Wien,
Matthias Corvinusstraße 8/UG, 3100 St. Pölten

Redaktion: Jennifer Bieder,
DI Dr. Robert Schneider ABL
Fotocredit: Alle nicht anders gekennzeichneten Fotos von BIO AUSTRIA mit Ausnahme der Portraits auf S. 15 LK NÖ (linke Spalte) oder von stock.adobe.com.
Gestaltung: adprico.at
Druck: Gugler Medien Gmbh, 3390 Melk

PEFC-zertifiziert
Dieses Produkt stammt aus nachhaltig bewirtschafteten Wäldern und kontrollierten Quellen
PEFC
PEFC/06-39-224
www.pefc.at

Eine gemeinsame Broschüre von
Ländliches Fortbildungsinstitut
Niederösterreich (LFI NÖ),
Wiener Straße 64, 3100 St. Pölten
Tel.: 05 0259 26100
E-Mail: lfi@lk-noe.at
und
BIO AUSTRIA Niederösterreich und Wien
Matthias Corvinusstraße 8/UG,
3100 St. Pölten
Tel.: 02742 90833, Fax: DW 100
E-Mail: niederoesterreich@bio-austria.at

Angabengewähr: Kursorganisation, Inhalt und Planung mit Stand September 2026. Änderungen und Ergänzungen sind dem Veranstalter vorbehalten. Aufgrund der langfristigen Planung sind organisatorisch bedingte Programm- und Preisänderungen möglich. Alle Inhalte vorbehaltlich Satz- und Druckfehler.
Hinweis im Sinne des Gleichbehandlungsgesetzes: Im Sinne einer leichteren Lesbarkeit sind die verwendeten Begriffe, Bezeichnungen und Funktionstitel zum Teil in einer geschlechtsspezifischen Formulierung ausgeführt. Selbstverständlich stehen alle Veranstaltungen gleichermaßen allen Geschlechtern offen.
Es gelten die **allgemeinen Geschäftsbedingungen** und **Datenschutzbestimmungen** des LFI Niederösterreich, diese finden Sie unter: noe.lfi.at/agb

INFORMATION

Ohne Anmeldung kein Kurs!

Wir Veranstalter ersuchen alle Interessierten dringend darum, sich bis zum angegebenen Zeitpunkt anzumelden! Wir mussten in der Vergangenheit immer wieder Kurse absagen, obwohl am Tag der Veranstaltung genügend Personen teilnehmen wollten ...
Melden Sie sich bitte rechtzeitig an!

INHALTSVERZEICHNIS

Vorwort	S.	2
Grundlagen für die Umstellung	S.	3
Ackerbau	S.	4
Grünland und Tierhaltung	S.	7
Wein, Obst, Gemüse und Pilze	S.	14
Direktvermarktung	S.	16
Sonstiges	S.	17
Ansprechpersonen	S.	19
Kursübersicht	S.	20

GRUNDLAGEN DER BIOLOGISCHEN LANDWIRTSCHAFT – UMSTELLUNGSKURS ACKERBAU UND GRÜNLAND

Dieses zweitägige Seminar richtet sich an Interessierte sowie Neueinsteiger im biologischen Landbau. Es bietet einen kompakten und praxisnahen Überblick über die wichtigsten Grundlagen der biologischen Bewirtschaftung von Acker- und Grünlandflächen.
In kurzer Zeit erhalten Sie Antworten auf zentrale Fragen rund um den Einstieg in die biologische Landwirtschaft: Welche Richtlinien sind einzuhalten, wie läuft die Bio-Kontrolle ab, welche Maßnahmen fördern die Bodenfruchtbarkeit und den Humusaufbau, worauf kommt es bei einer nachhaltigen Bewirtschaftung von Acker- und Grünland an, welche Fruchtfolgen und Bewirtschaftungsstrategien haben sich in der Praxis bewährt, welche Nährstoffdynamiken gilt es zu beachten, uvm.
Ergänzt werden die Fachvorträge durch die Erfahrungen langjähriger Bio-Landwirt:innen sowie einen Besichtigungsteil, der Einblicke in die praktische Umsetzung des biologischen Landbaus ermöglicht.
Zielgruppe: Neueinsteiger:innen in den Bio-Ackerbau und das Bio-Grünland, Interessierte
DI Agnes Scheucher, DI Martin Fischl, Daniel Stich BSc
€ 130,- gefördert, € 340,- ungefördert, € 125,- BIO AUSTRIA Mitglied

3-0097362
15.01.2027 – 16.01.2027, 09:00 - 17:00 Uhr
LK Niederösterreich, 3100 St. Pölten
Anmeldung: BIO AUSTRIA NÖ und Wien, www.bio-austria.at/kurse-noe bis 08.01.2027

EINFÜHRUNGSSEMINAR IN DEN BIO-ACKERBAU – UMSTELLUNGSKURS

Das Seminar bietet in drei Tagen eine umfassende Einführung in die wichtigsten Bereiche des Bioackerbaus: Agrarökologie, Biodiversität & Nachhaltigkeit, gesetzliche Richtlinien und private Standards, Bio-Markt, Grundlagen der Bodenbewirtschaftung und des Humusaufbaus, Pflanzenernährung und Fruchtfolgegestaltung im Biolandbau, Technik und Methoden der Beikrautregulierung, Anbauanleitungen für die wichtigsten Marktfrüchte im Biolandbau.
Zielgruppe: Neueinsteiger:innen in den Bio-Ackerbau, Betriebe mit Interesse an einer Bio-Umstellung
Florian Krippl MSc, Ing. Christoph Berndl, Dr. Peter Meindl, DI Martin Fischl, DI Harald Schmidt, Daniel Stich BSc
€ 130,- gefördert, € 340,- ungefördert

3-0097546
02.12.2026 - 04.12.2026, 09:00 - 16:30 Uhr
LK-Technik Mold
Anmeldung: LK NÖ, Tel. 05 0259 26100 bis 25.11.2026

UMSTELLUNGSKURS BIOLOGISCHER WEINBAU

- Bioweinbau in Österreich
- Rechtliche Grundlagen, Kontrolle und Bioverbände
- Kellerwirtschaftliche Richtlinien
- Boden und Begrünungsmanagement im biologischen Weinbau
- Pflege im Unterstockbereich
- Kulturtechnische Maßnahmen als vorbeugende Maßnahmen im Pflanzenschutz
- Pflanzenschutz und Pflanzenpflege

Zielgruppe: Winzer:innen, die ihren Betrieb auf biologische Wirtschaftsweise umstellen möchten.
Dr. Wilfried Hartl, Anton Groiss, Christian Eitler BSc, Christoph Zigeuner

3-0097217
Termin auf Anfrage
Anmeldung: LK NÖ, Tel. 05 0259 22200

WEBINAR: EINFÜHRUNGSKURS IN DEN BIOLOGISCHEN WEINBAU

- Rechtliche Grundlagen zu Umstellung und Kontrolle
- Pflanzenschutz im Bio-Weinbau: zugelassene Pflanzenschutzmittel, Besonderheiten und Strategien
- Überblick zu den Richtlinien der biologischen Produktion – Düngung, Begrünung, Kellerwirtschaft
- Informationen aus den Bundesländern: Ansprechpersonen, bundesländerspezifische Schwerpunkte, Bildungsangebote

Zielgruppe: Winzer:innen, die ihren Betrieb auf biologische Wirtschaftsweise umstellen möchten.
DI (FH) Sabrina Dreisiebner-Lanz MSc, Daniel Pachinger, Christian Eitler BSc, DI Elmar Feigl, Ing. Magdalena Neuherz, Anton Groiss, DI Victoria Loimer

3-0097219
Termin auf Anfrage
Anmeldung: LK NÖ, Tel. 05 0259 22000

INFORMATION

Bio-Umstellungsberatung von BIO AUSTRIA NÖ und Wien

Beratungsangebot:
Bio-Umstellungsberatung vor Ort für alle Betriebszweige
Info: BIO AUSTRIA NÖ und Wien, Tel. 02742 90833, E-Mail: niederoesterreich@bio-austria.at

BIO AUSTRIA Beratung ist zertifiziert durch Systemcert nach ISO 9001!

WEBINAR: GRUNDLAGEN DER BIOLOGISCHEN BIENENHALTUNG

In diesem Kurs zum Thema "Biologische Bienenhaltung" bekommen Sie das Rüstzeug für einen gelungenen Start in die Bioimkerei, egal ob als Jungimker:in oder erfahrene/r Betriebsleiter:in, wer auch immer den Imkereibetrieb auf Bio-Standard bringen will. Die biologische Bienenhaltung hat das Tierwohl der Bienen im Fokus, im Spannungsfeld der praktikablen Imkereipraxis. Die Grundlagen dazu, Gesetze, Verordnungen, Interpretationen und deren praktische Umsetzung erfahren Sie im Kurs. Dies beinhaltet sowohl die EU Bio-Verordnung als auch die Verbandsrichtlinien von BIO AUSTRIA und demeter. Keine Biobewegung ohne eine strenge Kontrolle! Biokontrolle und Dokumentation, Verarbeitung, die aktuelle Wachssituation, aktuelle Aspekte der Varroaregulation und Viren sind u. a. auch wesentliche Punkte unserer Zusammenkunft.
Zielgruppe: Imker:innen und Interessierte
Voraussetzung: Grundkenntnisse in der Imkerei
DI Dietmar Niessner
€ 30,- gefördert, € 90,- ungefördert, € 25,- BIO AUSTRIA Mitglied

3-0097428
01.02.2027 - 03.02.2027, 18:30 - 21:15 Uhr
Anmeldung: BIO AUSTRIA NÖ und Wien, www.bio-austria.at/kurse-noe bis 27.01.2027

3-0097430
20.09.2027 - 22.09.2027, 18:30 - 21:15 Uhr
Anmeldung: BIO AUSTRIA NÖ und Wien, www.bio-austria.at/kurse-noe bis 15.09.2027

WEBINAR: GRUNDLAGEN IM BIO-LANDBAU

€ 50,- gefördert, € 147,- ungefördert, € 30,- BIO AUSTRIA Mitglied

22.01.2027, 08:00 - 17:00 Uhr
Info/Anmeldung:
www.bio-austria.at/bio-bauern/termine

lk Beratungsangebote

Biologische Produktion

Pflanzenbau

Bio-Umstellungsberatung: Spezialmodul Ackerbau
80 € + 40 € Hofpauschale,
Martin Fischl, Tel. 05 0259 22112

Bio-Umstellungsberatung: Spezialmodul Weinbau
80 € + 40 € Hofpauschale,
Victoria Loimer, Tel. 05 0259 22202

Beratung Biologischer Obstbau
Bis zu drei Besuche; beim ersten Besuch nur 40 € Hofpauschale, zweiter und dritter Besuch je 80 € + 40 € Hofpauschale,
Agnes Braito,Tel. 0664 60 259 22306

Bio-Landbau
Kostenfrei, Bioberater LK, Tel. 05 0259 22000

Tierhaltung

Bio-Umstellungsberatung: Spezialmodul Tierhaltung
80 € + 40 € Hofpauschale,
Anna Eckl, Tel. 05 0259 23207

ZERTIFIZIERT
Mit Beratung zum Erfolg
noe.lko.at/beratung

INFORMATION

Grundlagen der Biologischen Landwirtschaft – Umstellungskurs und Einführungsseminar in den Bio-Ackerbau:
siehe Seite 3

WEBINAR ZUM TAG DES BODENS

Der Boden ist die Grundlage unserer landwirtschaftlichen Produktion und spielt eine zentrale Rolle für Ertragssicherheit, Wasserhaushalt und Klimaschutz. Ein gesunder, lebendiger Boden ist Voraussetzung für eine nachhaltige und zukunftsfähige Pflanzenproduktion. Anlässlich des Tags des Bodens widmen wir uns gemeinsam mit dem Bodenkundler Gernot Bodner den Themen Bodenfruchtbarkeit, Humusaufbau und Bodenleben. Erfahren Sie, welche Maßnahmen die Bodenqualität langfristig verbessern können, welche Rolle Humus für die Wasserspeicherung und Nährstoffversorgung spielt und wie sich aktuelle Herausforderungen durch den Klimawandel auf unsere Böden auswirken.
Nutzen Sie die Gelegenheit, neue Einblicke aus Wissenschaft und Praxis zu erhalten und Ihre Fragen direkt an den Experten zu richten.
Zielgruppe: Biobetriebe in den Sparten Acker-, Gemüse-, Wein- und Obstbau
Dr. Gernot Bodner
+ € 20,- gefördert, € 45,- ungefördert, € 15,- BIO AUSTRIA Mitglied

3-0097361
07.12.2026, 18:30 - 21:00 Uhr
Anmeldung: BIO AUSTRIA NÖ und Wien, www.bio-austria.at/kurse-noe
bis 01.12.2026

WEBINAR: GUT VORBEREITET IN DIE BIO-KONTROLLE – PFLANZENBAU

Wir wissen um die Wichtigkeit der Bio-Kontrolle, vor allem, wenn es um Konsumentenvertrauen und Glaubwürdigkeit unserer hochwertigen Bio-Produkte geht. Für einen reibungslosen Ablauf der Bio-Kontrolle sind übersichtliche und aktuelle Aufzeichnungen wichtig. In diesem Webinar erfahren Sie, auf welche Punkte die Kontrollstelle besonders achtet und wie Sie sich am besten auf die Bio-Kontrolle vorbereiten können.
Zielgruppe: Biobetriebe in den Sparten Acker-, Gemüse-, Wein- und Obstbau
+ € 20,- gefördert, € 45,- ungefördert, € 15,- BIO AUSTRIA Mitglied

3-0097360
11.03.2027, 18:30 - 21:00 Uhr
Anmeldung: BIO AUSTRIA NÖ und Wien, www.bio-austria.at/kurse-noe bis 04.03.2027

WEBINAR: TRANSFERMULCH UND BOKASHI

+ € 25,- gefördert, € 50,- ungefördert
02.03.2027, 18:00 - 20:00 Uhr

Info/Anmeldung: ooe.lfi.at/nr/8140

WEBINAR: KALK UND GIPS IM ACKERBAU

+ € 35,- gefördert, € 103,- ungefördert, € 20,- BIO AUSTRIA Mitglied

01.12.2026, 09:00 - 12:00 Uhr
Info/Anmeldung:
www.bio-austria.at/bio-bauern/termine

WEBINAR: TIERISCHE SCHÄDLINGE IM ACKERBAU

+ € 35,- gefördert, € 103,- ungefördert, € 20,- BIO AUSTRIA Mitglied

02.03.2027, 09:00 - 12:00 Uhr
Info/Anmeldung:
www.bio-austria.at/bio-bauern/termine

WEBINAR: GRÜN DURCHS JAHR

Durch Untersaaten, Beisaaten und Zwischenbegrünungen Böden und Pflanzen stärken

14.01.2027, 19:00 – 21:00 Uhr
Info/Anmeldung:
www.bio-austria.at/bio-bauern/termine

WORKSHOP IN-ROW-HACKTECHNIK

Die mechanische Unkrautbekämpfung steht vor einem Technologiewechsel. Wo Arbeitskräfte fehlen und die Kosten steigen, bieten kamerageführte Hacken, selektive In-Row-Werkzeuge und autonome Feldroboter Alternativen für den Bio-Anbau.
Erfahre bei dem Workshop, wie sich diese Systeme sinnvoll in die landwirtschaftliche Betriebspraxis integrieren lassen.
+ kostenfrei

27.01.2027, 09:00 – 17:00 Uhr
Bildungshaus Schloss Puchberg, Puchberg 1, 4300 Wels
Anmeldung:
www.bio-austria.at/bio-bauern/termine/

WEBINAR: VOM FELD INS LAGER

Erfolgreiche Getreidelagerung am Hof
+ € 35,- gefördert, € 103,- ungefördert, € 20,- BIO AUSTRIA Mitglied

10.02.2027, 09:00 - 12:00 Uhr
Info/Anmeldung:
www.bio-austria.at/bio-bauern/termine

BIONET – BILDUNGSARBEIT FÜR DEN BIOACKERBAU

Bionet ist ein Gemeinschaftsprojekt von LK, LFI, FiBL, BIO AUSTRIA und LFZ Raumberg-Gumpenstein. Neben Symposien, Fachseminaren und Broschüren bietet Bionet Biobetrieben auch Zugang zu einem österreichweiten Netzwerk an Praxisversuchen und Feldbegehungen zu aktuellen Fragen des Bio-Ackerbaus.

Kontakt und Information:
www.bio-net.at

BIONET-ACKERBAUTAG

Die bewährten BioNet-Ackerbautage bieten wieder ein breites Spektrum an aktuellen Fachthemen:
- Sicherstellung der Stickstoffversorgung im viehlosen Bio-Ackerbau – Wie ist die N-fixierung von Leguminosen und Leguminosenbegrünungen unter Trockenbedingungen einzuschätzen, welche Stickstoffverlustquellen bestehen im Bio-Ackerbau, wie wirtschaftlich sind organische Handelsdünger?
- Drahtwurmregulierung in Biomais – welche neuen Erkenntnisse können genutzt werden?
- Tiefenlockerung in Systemen wassersparender Bodenbearbeitung – unter welchen Umständen ist sie sinnvoll, welche technischen Lösungen stehen zur Verfügung?
- Frühjahrsanbau 2027 – Sortenwahlempfehlungen, Kurzinfo Biomarkt

DI Andreas Surböck, Dr. Gabriele Gollner, DI Martin Fischl, Dr. Michael Brunner, Lara Reinbacher, Ing. Christoph Berndl
+ € 30,- gefördert, € 80,- ungefördert

3-0097621
09.12.2026, 13:00 - 17:00 Uhr
LK-Technik Mold, 3580 Horn

3-0097622
10.12.2026, 13:00 - 17:00 Uhr
GH Gratzer, 2443 Deutsch-Brodersdorf

3-0097624
11.12.2026, 13:00 - 17:00 Uhr
Bioweingut Hofer, 2214 Auersthal

Anmeldung: LK NÖ, Tel. 05 0259 22130
bis 04.12.2026

BIONET FACHTAG

Resiliente Bodennutzungssysteme im Bio-Ackerbau

Der Fachtag spannt den Bogen von wissenschaftlichen Inputs bis zu langjährigen Praxiserfahrungen mit nachhaltigen, resilienten Bodennutzungssystemen unter Trockengebietsbedingungen. Folgende Themen stehen dabei im Fokus:

- Erste Ergebnisse aus dem Fruchtfolgedauerversuch der Universität Kassel
- Kleegraskompostierung am Betrieb als Strategie für eine nachhaltige Nährstoffversorgung im viehlosen Bio-Ackerbau
- Erfahrungen mit nachhaltigen Anbaustrategien aus dem ostdeutschen Trockengebiet
- Ergebnisse des Fruchtfolge-Dauerversuchs MUBIL aus dem niederösterreichischen Marchfeld
- Am Nachmittag stellen langjährig biologisch wirtschaftende Praktiker:innen aus dem Trockengebiet Ostösterreichs ihre Erfahrungen und Betriebsstrategien vor und stehen im Anschluss für Kleingruppendiskussionen zur Verfügung.

Dr. Knut Schmidtke, DI Andreas Surböck, Thorsten Möller MSc, Praktiker

+ € 50,- gefördert

3-0097690

12.02.2027, 09:00 - 16:00 Uhr

LK Niederösterreich, 3100 St. Pölten

Anmeldung: LK NÖ, Tel. 05 0259 22130 bis 05.02.2027

INFORMATION

Österreichs erstes Forschungsinstitut für biologischen Landbau

bioforschung austria

Innovativ | Forschungsergebnisse für die Praxis | Wissensvermittlung durch Vorträge, Feldtage und Seminare.

Die BIO FORSCHUNG AUSTRIA bearbeitet das Thema Biolandbau aus unterschiedlichen Richtungen. Die aktuellen Forschungsgebiete reichen von Boden- und Klimaschutz bis zu Pflanzenbau im Bio-Landbau sowie Naturschutzthemen in Landwirtschaft und Weinbau.

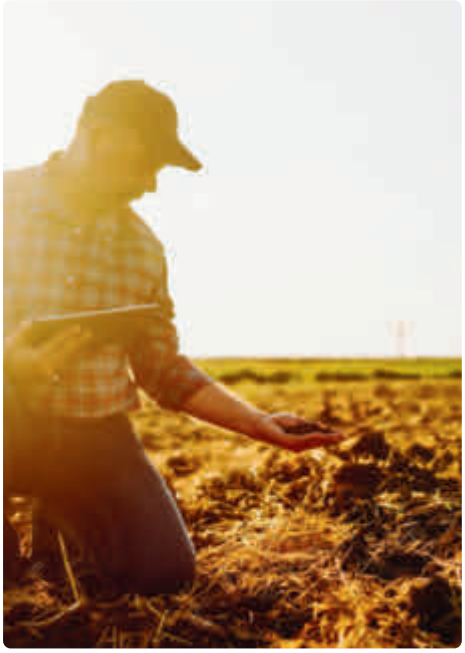

LEGUMINOSEN ERFOLGREICH ANBAUEN

GWA

Leguminosen sind die Grundlage für eine nachhaltig hohe Bodenfruchtbarkeit. Ihre optimale Integration in die Fruchtfolge hat auch die Artenzusammensetzung der Begrünungen zu berücksichtigen. Einhaltung von Mindestanbauabständen, um Krankheiten zu vermeiden, Wissenswertes zu Arten (auch Speiseleguminosen), Erfahrungen aus der Praxis, Anbauflächen, Erträge und die Marktsituation werden im Seminar besprochen. Praktische Übungen zu Bodenkennwerten und zur Erkennung von bodenbürtigen Krankheiten werden gemeinsam durchgeführt. Bodenproben können mitgebracht werden.

Anrechenbarkeit: 3h ÖPUL-GWA

Daniel Stich BSc, Dr. Wilfried Hartl, DI Elisabeth Neuner, Ing. Mathias Reischütz

+ € 95,- gefördert, € 280,- ungefördert

3-0097626

17.11.2026, 09:00 - 18:00 Uhr

Bio Forschung Austria, 1220 Wien

Anmeldung: LFI Niederösterreich, Tel. 05 0259 26100 bis 1 Woche vor Kursbeginn

WEBINAR: STANDORT- UND FRUCHTFOLGEANGEPASSTE BEGRÜNUNGEN – VIELFÄLTIGE WIRKUNG

GWA

Welche Faktoren hinsichtlich Pflanzenarten und Maschineneinsatz unterstützen einen erfolgreichen Zwischenfruchtbestand? Wie und in welchem Umfang können Begrünungen Nitrateinträge ins Grundwasser verhindern? Welchen Stellenwert hat der Standort beim Begrünungsanbau? Aktuelle Forschungsergebnisse aus der Praxis beantworten Fragen zum Begrünungsanbau. Verdeutlicht wird: Wenn überschüssiger Stickstoff in der Fruchtfolge durch Zwischenfrüchte gespeichert wird, kann auch die Nährstoff-Freisetzung durch die Begrünung auf den Bedarf der nachfolgenden Kultur abgestimmt werden. So können Effizienzgewinne und Düngermitteleinsparung am landwirtschaftlichen Betrieb erzielt werden und gleichzeitig unser wertvolles Grundwasser geschützt werden.

Anrechenbarkeit: 3 h ÖPUL-GWA

Stefan Wiesinger BSc, Christoph Reithofer BSc

+ € 40,- gefördert, € 90,- ungefördert

3-0097634

26.11.2026, 15:00 - 18:00 Uhr

Anmeldung: LFI Niederösterreich, Tel. 05 0259 26100 bis 1 Woche vor Kursbeginn

DIE KUNST DES NÄHRSTOFFMANAGEMENTS: VERFÜGBARKEIT UND DYNAMIK IM BIOLOGISCHEN ACKERBAU

Nährstoffmanagement ist im biologischen Ackerbau eine sehr komplexe Aufgabe, da die Nährstoff-Inputs wie auch die Verluste schwer abgeschätzt werden können. In diesem Seminar werden die Grundlagen der Nährstoffverfügbarkeit mit Schwerpunkt auf Phosphor und Kalium erklärt und die Fragen behandelt: Wie kann man Nährstoffvorräte verfügbar machen? Welche innovativen Ideen gibt es, um Nährstoffe und organische Substanz aus betrieblichen und regionalen Reststoffen zu nutzen? Wann sind sinkende Nährstoffgehalte laut Bodenanalyse ein Problem? Wir besprechen, wovon die Nährstoffversorgung der Kulturpflanzen abhängt und wie man darauf eingehen kann.

DI Elisabeth Neuner, Mag. Marion Bonell

+ € 45,- gefördert, € 135,- ungefördert

3-0097616

17.02.2027, 09:00 - 12:00 Uhr

Bio Forschung Austria, 1220 Wien

Anmeldung: LFI Niederösterreich, Tel. 05 0259 26100 bis 1 Woche vor Kursbeginn

WEBINAR: STICKSTOFFDYNAMIK IM VIEHLOSEN ACKERBAU

GWA

Viehlose Bewirtschaftung erfordert eine viel genauere Kenntnis der Stickstoffverfügbarkeit, insbesondere im biologischen Landbau. In diesem praxisorientierten Webinar werden die Grundlagen der N-Dynamik und die Bedeutung der Stickstoff-Fixierung durch Leguminosen besprochen. Eine einfache Methode zur Abschätzung des Nitrat-N im Boden wird vorgestellt.

Anrechenbarkeit: 3h ÖPUL-GWA

Zielgruppe: (Bio-)Landwirt:innen mit viehlosen Ackerbaubetrieben

DI Elisabeth Neuner, Mag. Marion Bonell

+ € 40,- gefördert, € 90,- ungefördert

3-0097635

02.12.2026, 09:00 - 12:00 Uhr

Anmeldung: LFI Niederösterreich, Tel. 05 0259 26100 bis 1 Woche vor Kursbeginn

WEBINAR: HUMUSBILANZIERUNG FÜR DEN EIGENEN BETRIEB

GWA

Das Webinar widmet sich der Bedeutung des Humus für Bodenfruchtbarkeit und Klima- sowie Grundwasserschutz. Dabei wird die neue Humustheorie vorgestellt und der Frage nach stabilen Humusverbindungen im Boden nachgegangen. Die Humusbilanzierung wird als Recheninstrument vorgestellt, dabei werden Vor- und Nachteile verschiedener humusaufbauender Maßnahmen wie Fruchtfolge, Zufuhr von Ernterückständen, Gründüngung und Kompost erläutert. Die Teilnehmer:innen erfahren, wie sie aus eBOD (elektronische Bodenkarte) die Bodendaten für die Humusbilanzierung entnehmen und welche Informationen sie noch für ihren Betrieb nutzen können.

Anrechenbarkeit: 3h ÖPUL-GWA

Zielgruppe: Landwirt:innen, die sich für Humusaufbau, Boden- und Grundwasserschutz interessieren

DI Elisabeth Neuner, Christoph Reithofer BSc

+ € 40,- gefördert, € 90,- ungefördert

3-0097638

24.11.2026, 13:00 - 16:00 Uhr

Anmeldung: LFI Niederösterreich, Tel. 05 0259 26100 bis 1 Woche vor Kursbeginn

UNKRÄUTER/BEIKRÄUTER ERKENNEN UND ALS ZEIGERPFLANZEN NUTZEN

Wer Beikräuter bzw. Unkräuter regulieren will, sollte sich mit ihnen befassen und sie verstehen lernen. In diesem Seminar lernen Sie, Beikräuter bzw. Unkräuter am Feld zu erkennen und die Ursachen für ihr Auftreten zu verstehen.
Damit können Sie die Beikräuter auf Ihren Äckern als Zeigerpflanzen nutzen (Bodenuntersuchung für „intelligente Faule") und passende Strategien zur Regulierung finden.
Ing. Christophorus Ableidinger
+ € 45,- gefördert, € 120,- ungefördert

3-0097610
14.05.2027, 13:30 - 17:30 Uhr
Bio Forschung Austria, 1220 Wien
Anmeldung: LFI Niederösterreich,
Tel. 05 0259 26100
bis 1 Woche vor Kursbeginn

KEINE ANGST VOR DER ACKERDISTEL

Die Ackerdistel ist der Schrecken vieler Biobauern und -bäuerinnen. Das muss nicht sein, doch sollte man über die Pflanze und ihre Eigenschaften Bescheid wissen, sich über die Ursachen der Verdistelung im Klaren sein und die Auswirkung der bisherigen Bewirtschaftung auf den Boden sowie die Standorteigenschaften des Ackers gut kennen.
Dr. Wilfried Hartl
+ € 55,- gefördert, € 155,- ungefördert

3-0097614
01.06.2027, 13:30 - 18:30 Uhr
Bio Forschung Austria, 1220 Wien
Anmeldung: LFI Niederösterreich,
Tel. 05 0259 26100
bis 1 Woche vor Kursbeginn

ARTENVIELFALT IN ACKERBAUREGIONEN FÖRDERN

Wie die Artenvielfalt in ackerbaulich geprägten Regionen gefördert und gleichzeitig ein Nutzen für die Landwirtschaft geschaffen werden kann, ist Thema des Seminars. Eine Analyse des Istzustandes zeigt Handlungsspielräume auf. Neben den Leistungen einer hohen Biodiversität werden Maßnahmen zur Biodiversitätssteigerung sowie die Pflege von Biodiversitätselementen vorgestellt.

Anrechenbarkeit: 1h ÖPUL-GWA
Ing. Christophorus Ableidinger
+ € 40,- gefördert, € 120,- ungefördert

3-0097618
27.11.2026, 13:30 - 16:30 Uhr
Bio Forschung Austria, 1220 Wien
Anmeldung: LFI Niederösterreich, Tel. 05 0259 26100
bis 1 Woche vor Kursbeginn

WILDBIENEN- UND NÜTZLINGSFÖRDERUNG IM BIOLANDBAU

Dieser Kurs steht unter dem Motto „Wie helfe ich meinen Helfern?" Wildbienen sind die wichtigsten Bestäuber, vor allem unter widrigen Wetterbedingungen. Sie und viele andere Nützlinge vollbringen – meist unerkannt – große Leistungen für Ertrag und Pflanzengesundheit. Wir zeigen Methoden zur natürlichen Schädlingsregulation durch Nützlinge, die auch am Betrieb angewendet werden können, sowie Möglichkeiten zur Nützlingsförderung durch Schaffen von geeigneten Lebensräumen wie z.B. Hecken oder Blühstreifen.
Katharina Ehrengruber MSc
+ € 35,- gefördert, € 90,- ungefördert

3-0097620
24.06.2027, 09:00 - 12:00 Uhr
Bio Forschung Austria, 1220 Wien
Anmeldung: LFI Niederösterreich, Tel. 05 0259 26100
bis 1 Woche vor Kursbeginn

ZERTIFIKATSLEHRGANG BODENPRAKTIKER ACKER

Eine hohe natürliche Bodenfruchtbarkeit ist Basis für langfristigen Erfolg in der Landwirtschaft. Durch sorgfältige Bodenbewirtschaftung und Humussteigerung lassen sich nachhaltig gute Erträge und Pflanzengesundheit sicherstellen. Mit dem Zertifikatslehrgang wird Landwirt:innen und Personen im landwirtschaftlichen Nahebereich theoretisches und praktisches Wissen im Bereich Bodenbewirtschaftung vermittelt.
Die Teilnehmer:innen werden mit dieser Ausbildung qualifiziert, als bäuerliche Ansprechpartner für Bodenfragen regional tätig zu sein.

Auskunft: Bio Forschung Austria,
Mag. Ivoneta Diethart, Tel. 01 4000 49177

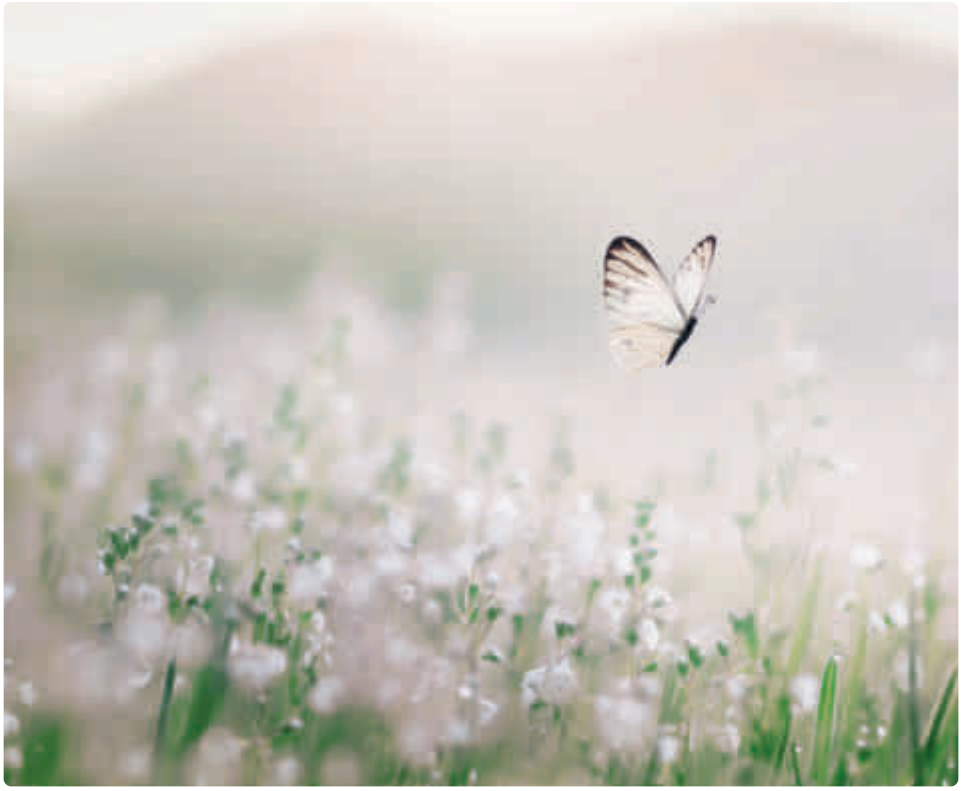

INFORMATION

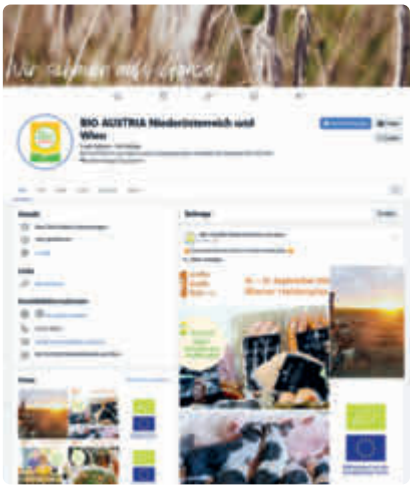

Aktuelle **BIO AUSTRIA Infos** finden Sie auch auf Facebook. Über ein Like freuen wir uns!

www.facebook.com/bioaustrianoewien

Grünland und Tierhaltung

INFORMATION

Grundlagen der Biologischen Landwirtschaft – Umstellungskurs Ackerbau und Grünland: siehe Seite 3

WEBINAR: GRÜNLANDSAATGUT ZUR BIO-GRÜNLANDERNEUERUNG

In diesem Webinar wird auf die Verfügbarkeit, die Herstellung und Zusammensetzung von Saatgutmischungen für die Anlage und Erneuerung von Wiesen eingegangen. Außerdem werden Informationen und Kriterien als Unterstützung für die Auswahl der richtigen Saatgüter für den Erhalt von Quantität und Qualität in der Grundfutterproduktion dargelegt.

Gabriele Hirsch MSc
€ 20,- gefördert, € 60,- ungefördert, € 15,- BIO AUSTRIA Mitglied

3-0097352
18.11.2026, 19:00 - 21:30 Uhr
Anmeldung: BIO AUSTRIA NÖ und Wien, www.bio-austria.at/kurse-noe bis 10.11.2026

WEBINAR: MEHR FUTTER AUS SEINEM GRÜNLAND HOLEN

Praxiswissen für eine erfolgreiche Nachsaat und Grünlanderneuerung

02.02.2027, 19:00 – 21:00 Uhr
Anmeldung: www.bio-austria.at/v/bauern/mehr-futter-aus-dem-gruenland-holen/

WEBINAR: STARKES GRÜNLAND CLEVER BEWIRTSCHAFTEN

Stabile Erträge, guter Eiweißgehalt und hohe Grundfutterleistung

04.03.2027, 19:00 – 21:00 Uhr
Anmeldung: www.bio-austria.at/v/bauern/starkes-gruenland-clever-bewirtschaften/

WEBINAR: GRUNDFUTTERPRODUKTION IM KLIMAWANDEL

Saatgut für das Dauergrünland
Heiße und trockene Sommer haben Auswirkungen auf die Pflanzen im Grünland. In diesem Webinar erfahren Sie, welche Gräserarten und Saatgutmischungen sich für das Dauergrünland eignen und welche in Zukunft an Bedeutung gewinnen werden.

Dr. Lukas Gaier
€ 15,- gefördert, € 40,- ungefördert

3-0097529
28.01.2027, 13:30 - 15:00 Uhr
Anmeldung: LFI Niederösterreich, Tel. 05 0259 26100 bis 1 Woche vor Kursbeginn

WEBINAR: GRUNDFUTTERPRODUKTION IM KLIMAWANDEL

Technik der Grünlandverbesserung
Nach Trockenphasen können durch Nachsaaten wieder ertragreiche Futtergräser in den Grünlandflächen etabliert werden. In diesem Webinar lernen Sie technische Maßnahmen und Verfahren der Grünlandverbesserung kennen, von der umbruchslosen Nachsaat mit Striegel- und Schlitztechnik bis zur der Neuansaat mit Umbruch.

Ing. Roman Braun
€ 15,- gefördert, € 40,- ungefördert

3-0097530
11.02.2027, 13:30 - 15:00 Uhr
Anmeldung: LFI Niederösterreich, Tel. 05 0259 26100 bis 1 Woche vor Kursbeginn

WEBINAR: GRUNDFUTTERPRODUKTION IM KLIMAWANDEL

Grünland richtig kalken
Kalk ist wichtig, um die Bodenfruchtbarkeit langfristig zu erhalten. In diesem Webinar erfahren Sie, welche Kalkarten für das Grünland geeignet sind und wie eine optimale Ausbringung erfolgen kann.

DI Rudolf Figl
€ 15,- gefördert, € 40,- ungefördert

3-0097528
14.01.2027, 13:30 - 15:00 Uhr
Anmeldung: LFI Niederösterreich, Tel. 05 0259 26100 bis 1 Woche vor Kursbeginn

WEBINAR: DÜNGUNG, KALKUNG UND CO. IM BIOGRÜNLAND

Futter fürs Futter
Praxisnahes Wissen rund um organische Düngung und Bodenfruchtbarkeit: Am ersten Abend werden die Lagerung, Aufbereitung und Ausbringung organischer Dünger unter den aktuellen Klimabedingungen mit Alfred Pöllinger-Zierler und einem Praktiker besprochen. Am zweiten Abend erfahren Sie Wissenswertes zu Bodenstruktur und Kalkung, Phosphor-Verfügbarkeit sowie zur richtigen Interpretation von Bodenuntersuchungen mit Gabriele Hirsch und einem Praktiker.

DI Alfred Pöllinger-Zierler, Gabriele Hirsch MSc
€ 30,- gefördert, € 90,- ungefördert, € 25,- BIO AUSTRIA Mitglied

3-0097349
12.01.2027 und 19.01.2027, 19:00 - 21:30 Uhr
Anmeldung: BIO AUSTRIA NÖ und Wien, www.bio-austria.at/kurse-noe bis 10.01.2027

WEBINAR: IM DÜNGER LIEGT DIE KRAFT

Aufbereitung von Gülle und Mist für die Nährstoffversorgung von Wiesen und Weiden

24.11.2026, 19:00 – 21:00 Uhr
Anmeldung: www.bio-austria.at/v/bauern/im-duenger-liegt-die-kraft/

GRÜNSCHNITT KOMPOSTIEREN

Eine Alternative zur Tierhaltung?
Kompostieren von Grünschnitt kann eine interessante Alternative zur Tierhaltung sein. Aber auch hier gilt: ein gewisses Maß an Know How ist wichtig um hochwertigen Kompost zu erhalten. Am Vormittag beschäftigen wir uns mit rechtlichen Aspekten und theoretischen Grundlagen. Am Nachmittag besichtigen wir die Kompostmieten des Gastgeberbetriebes, der erst vor Kurzem in die Grünschnittkompostierung eingestiegen ist.
Mitzubringen: Wetterfeste Kleidung, Schreibutensilien

Mag. Ing. Roland Ertl
€ 70,- gefördert, € 180,- ungefördert, € 65,- BIO AUSTRIA Mitglied

3-0097359
11.08.2027, 09:30 - 16:00 Uhr
Biohof Wachter, 2191 Pellendorf
Anmeldung: BIO AUSTRIA NÖ und Wien, www.bio-austria.at/kurse-noe bis 06.08.2027

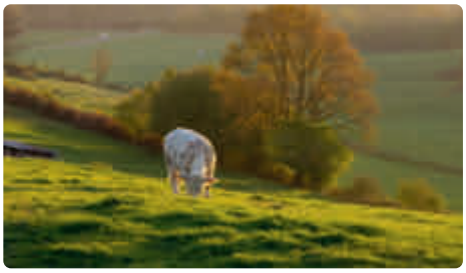

Landwirtschaftskammer Niederösterreich

IMMER AKTUELL INFORMIERT

Kurzinformationen der Landwirtschaftskammer NÖ **per WhatsApp**

Jetzt QR-Code scannen und unserem WhatsApp-Kanal folgen.

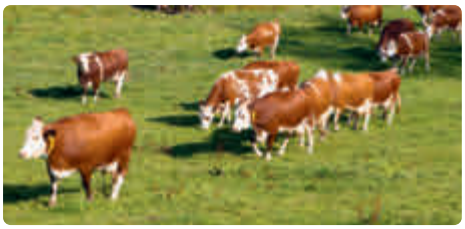

TIPPS FÜR DEN ERFOLGREICHEN WEIDEBEGINN

TGD

Weidehaltung ermöglicht eine wirtschaftliche Bewirtschaftungsform (z.B. durch Milchgeldzuschläge,...). Bei diesem Fachtag erfahren sie wertvolle Tipps, wie man eine Weide errichtet und bewirtschaftet. Im Praxisteil wird Zaunbau vorgeführt.

Anrechenbarkeit: 1h TGD
Zielgruppe: Tierhalter:innen mit Interesse an der Weidehaltung
Dipl.-Päd. Ing. Helmut Riegler-Zauner
+ € 45,- gefördert, € 107,- ungefördert

3-0097237
22.03.2027, 09:00 - 12:00 Uhr
LFS Edelhof, 3910 Zwettl
Anmeldung: LK NÖ, Tel. 05 0259 23200 bis 15.03.2027

FACHTAGUNG ALMWIRTSCHAFT

TGD

Der Almfachtag bietet Bewirtschafter:innen von Almen, Gemeinschaftsweiden und Privatweiden und deren Auftreiber:innen wichtige Informationen zu den Themen Tiergesundheit, Weidemanagement, Förderungen und Rechtsthemen in Bezug auf Alm- und Weidewirtschaft. Eine Mischung aus Expert:innen und Praktiker:innen verbindet Theorie und Praxis zu einem sinnvollen Ganzen.

Anrechenbarkeit: 2h TGD
Zielgruppe: Almbauern, Almbäuerinnen, Halter, Halterinnen, Weidebauern und Weidebäuerinnen
DI Andreas Klingler, DI Andreas Schlager, Mag. Günther Schopper, DI Johannes Buchinger, DI Ulrich Schwaiger BEd, Dr. Elisabeth Stöger, Dr. Berthold Traxler, Mag. Theres Gruber
+ € 40,- gefördert, € 100,- ungefördert

3-0097391
03.12.2026, 08:30 - 16:30 Uhr
Gemeinde- und Kulturzentrum, 3203 Rabenstein
Anmeldung: NÖ Alm- und Weidewirtschaftsverein, Tel. 05 0259 46700 bis 26.11.2026

WEBINAR: HEUTROCKNUNGSANLAGEN – MÖGLICHKEITEN UND GRENZEN

TGD

Bestes Grundfutter ist die Voraussetzung für eine gesunde Milchviehherde, die Wirtschaftlichkeit der Milchproduktion und hochwertige Milchprodukte. Um die Heuqualität zu verbessern und gleichzeitig das Wetterrisiko bei der Heuernte zu minimieren, bestehen verschiedene Möglichkeiten der Heutrocknung. Das Webinar vermittelt die Vor- und Nachteile der verschiedenen Heutrocknungstechniken, Kennzahlen zur Wirtschaftlichkeit und die richtige Rationsgestaltung mit Belüftungsheu.

Anrechenbarkeit: 1h TGD
Dr. Marco Horn BEd, DI Gerald Stögmüller, Ing. Mag. Matthias Kittl
+ € 25,- gefördert, € 75,- ungefördert

3-0097081
03.12.2026, 09:00 - 12:00 Uhr
Anmeldung: LK NÖ, Tel. 05 0259 23300 bis 30.11.2026

EXKURSION: AGROFORST UND TIERHALTUNG

TGD

Die Nutzung von Gehölzen in Verbindung mit Viehhaltung war bis vor ca. 60 Jahren gängige landwirtschaftliche Praxis, ist durch die Entwicklung von Hochleistungslandwirtschaft so gut wie verschwunden und erlebt jetzt, wo Klima- und Bodenschutz sowie Tierwohl an Wichtigkeit gewinnen, neu durchdacht und gut geplant wieder an Bedeutung. Nach dem Webinar "Agroforst und Tierhaltung", welches im Jänner 2026 stattfand, wollen wir nun direkt am Betrieb die praktische Umsetzung von Tierhaltung und Agroforst erleben, Auswirkung auf Tierwohl und Tiergesundheit in der Praxis erfahren und die wesentlichen Faktoren für eine erfolgreiche Umsetzung diskutieren. Die Exkursion führt uns auf 2 tierhaltende Betriebe, welche Rinder- und Geflügelhaltung, Weidewirtschaft und Ackerbau mit Agroforst kombinieren. Abgerundet wird die Exkursion durch Informationen zur Förderung und Anlage von Agroforstsystemen durch die NÖ Agrarbezirksbehörde und Naturaktives OÖ sowie Agroforstberater DI Roland Teufl von BIO AUSTRIA.

Anrechenbarkeit: 1h TGD
Zielgruppe: Tierhalter:innen, die an Agroforst interessiert sind
Andreas Hager, DI Roland Teufl, Lukas Griesbacher
+ € 55,- gefördert, € 125,- ungefördert

3-0097407
01.06.2027, 09:00 - 16:30 Uhr
Biohof Hager und Kürnsteinerhof, OÖ
Anmeldung: LK NÖ, Tel. 05 0259 23100 bis 25.05.2027

GRÄSER & KRÄUTER ERKENNEN, VERSTEHEN, NUTZEN

Ein Bestimmungskurs für die Praxis – mit Blick auf Futterwert, Standort und Heilwirkung

Was wächst auf der Wiese und warum genau dort? In diesem Kurs geht es um mehr als nur botanische Namen: Wir zeigen, wie man typische Gräser und Kräuter sicher bestimmt und was sie über Standort, Bodenverhältnisse und Bewirtschaftung aussagen. Gleichzeitig beleuchten wir den oft unterschätzten praktischen Nutzen von Wildkräutern – ob als wertvolle Futterpflanze, als Heilkraut oder in der Ernährung.

Zielgruppe: Grünlandbetriebe
Mitzubringen: Wetterangepasste Kleidung, Schreibutensilien
DI Martina Löffler, DI Doris Wimmer
+ € 40,- gefördert, € 100,- ungefördert, € 35,- BIO AUSTRIA Mitglied

3-0097358
19.05.2027, 14:00 - 17:00 Uhr
Biobetrieb Knoll, 3161 St. Veit an der Gölsen
Anmeldung: BIO AUSTRIA NÖ und Wien, www.bio-austria.at/kurse-noe bis 14.05.2027

WEBINAR: ARTENVIELFALT RUND UM HAUS UND HOF

Tiere und Pflanzen tragen wesentlich zu einem funktionierenden Ökosystem bei. Doch was brauchen unsere kleinen Helfer, um sich auf unseren Betrieben wohlzufühlen? Im ersten Teil des zweiteiligen Webinars erhalten Sie einen Überblick über die Tierwelt Österreichs und lernen Bestimmungshilfen für verschiedene Insekten und Spinnentiere kennen. Im zweiten Teil steht die Frage „Ist mein Betrieb artenreich?" im Mittelpunkt. Sie lernen Kenn- und Zielarten artenreicher Lebensräume kennen und erfahren, welche Ansprüche diese an ihren Lebensraum stellen

Zielgruppe: Grünlandbetriebe
Dr. Thomas Frieß
+ € 30,- gefördert, € 85,- ungefördert, € 25,- BIO AUSTRIA Mitglied

3-0097357
17.11.2026 und 19.11.2026, 19:00 - 21:00 Uhr
Anmeldung: BIO AUSTRIA NÖ und Wien, www.bio-austria.at/kurse-noe bis 10.11.2026

WALDVIERTLER KUKURUZTAG

TGD

Der Klimawandel hat zur Folge, dass Mais seinen Einzug im bisher klimatisch eher raueren Gebiet hält. Doch welche Sorten passen ins Waldviertel, was ist beim Anbau zu beachten und vor allem: welche Faktoren sind für eine erfolgreiche Futterkonservierung ausschlaggebend und was ist bei der Erstellung der Futterration zu berücksichtigen? Welche Bedeutung und Auswirkungen haben Aflatoxine in der Fütterung? Der Waldviertler Kukuruztag spannt den Bogen von Fachvorträgen zum Themenkomplex Fütterung, Rationsgestaltung, Futterkonservierung und Futteranalysen hin zu Sortenversuchen und Landtechnik sowohl für Rinderhalter als auch Schweinehalter mit konventionell oder biologisch bewirtschafteten Betrieben. Abgerundet wird der Tag durch einen Stationenbetrieb mit Sortenversuchen und Vorführung von Landtechnik.

Anrechenbarkeit: 1h TGD
Zielgruppe: Rinderhalter:innen, Schweinehalter:innen; bio und konventionell
Ing. Christoph Berndl, DI Gerald Stögmüller, Reinhard Gastecker, DI Mag. Harald Schally
+ € 45,- gefördert, € 125,- ungefördert

3-0097406
15.09.2027, 09:00 - 16:30 Uhr
LFS Edelhof, 3910 Zwettl
Anmeldung: LK NÖ, Tel. 05 0259 23100 bis 08.09.2027

WEBINAR: GUT VORBEREITET IN DIE BIOKONTROLLE – GRÜNLAND UND TIERHALTUNG

Wir wissen um die immense Wichtigkeit der Bio-Kontrolle, hinsichtlich Konsumentenvertrauen und Glaubwürdigkeit. Belege und Aufzeichnungen von Saatgut- und Düngerzukäufen, Tier- und Futterzukäufen, Tierbehandlungen, vermarktete Produkte u.v.m. müssen aufbewahrt und bei der Kontrolle vorgelegt werden. In diesem Onlineseminar erfahren Sie, auf welche Punkte die Kontrollstelle besonders achtet und wie Sie sich am besten auf die Bio-Kontrolle vorbereiten können. Schwerpunkt für Grünland und Tierhaltung.

+ € 20,- gefördert

09.03.2027, 19:00 - 21:00 Uhr
Anmeldung: ooe.lfi.at/nr/8439

ZERTIFIKATSLEHRGANG BODENPRAKTIKER GRÜNLAND

ZLG

Eine hohe natürliche Bodenfruchtbarkeit ist Basis für langfristigen Erfolg in der Landwirtschaft. Durch sorgfältige Bodenbewirtschaftung und Humussteigerung lassen sich nachhaltig gute Erträge und Pflanzengesundheit sicherstellen. Mit dem Zertifikatslehrgang wird Landwirt:innen und Personen im landwirtschaftlichen Nahebereich theoretisches und praktisches Wissen im Bereich Bodenbewirtschaftung vermittelt. Die Teilnehmer:innen werden mit dieser Ausbildung qualifiziert, als bäuerliche Ansprechpartner für Bodenfragen regional tätig zu sein.

Auskunft: BIO AUSTRIA NÖ und Wien, DI Agnes Scheucher, Tel. 0676 842214342

GENETISCHE VIELFALT SICHERN

Seltene Nutztierrassen als Ressource für eine resiliente Bio-Landwirtschaft

TGD Die Veranstaltung beleuchtet die Bedeutung der genetischen Vielfalt in der Landwirtschaft und zeigt auf, welchen Beitrag seltene Nutztierrassen zur Zukunft einer resilienten Bio-Landwirtschaft leisten können. Im Mittelpunkt stehen die Anpassungsfähigkeit, Robustheit und besonderen Eigenschaften gefährdeter Rassen sowie ihre Rolle für Biodiversität, Klimaanpassung und nachhaltige Lebensmittelproduktion. Die Teilnehmenden erhalten Einblicke in die Erhaltung und Zucht seltener Nutztierrassen, lernen erfolgreiche Praxisbeispiele kennen und diskutieren Chancen und Herausforderungen für ihren Einsatz in ökologischen Landwirtschaftssystemen. Darüber hinaus werden Vermarktungsansätze und Strategien zur langfristigen Sicherung genetischer Ressourcen vorgestellt.
Anrechenbarkeit: 1h TGD
Zielgruppe: Rinderhalter:innen
Mitzubringen: Saubere Stallkleidung, Schreibzeug
Angelika Leithäusl, Jürgen Hauer
+ € 55,- gefördert, € 150,- ungefördert, € 50,- BIO AUSTRIA Mitglied

3-0097435
02.03.2027, 09:00 - 14:00 Uhr
Betrieb Hauer, 3261 Steinakirchen am Forst
Anmeldung: BIO AUSTRIA NÖ und Wien, www.bio-austria.at/kurse-noe bis 23.02.2027

DIE QUAL DER WAHL – MILCHVIEHZUCHT AM BIOBETRIEB

TGD Welche Zuchtmerkmale sind für erfolgreiche Bio-Milchkühe entscheidend? Im Fokus stehen Tiere mit hoher Grundfutteraufnahme, guter Weideeignung sowie einer hohen Anpassungsfähigkeit an Futterumstellungen. Nach einer fachlichen Einführung werden die wichtigsten Merkmale direkt am Biobetrieb anhand ausgewählter Tiere praktisch beurteilt und gemeinsam diskutiert.
Anrechenbarkeit: 1h TGD
DI Edina Scherzer
+ € 40,- gefördert, € 110,- ungefördert, € 35,- BIO AUSTRIA Mitglied

3-0097447
22.01.2027, 09:00 - 12:00 Uhr
Betrieb Teufl, 3341 Ybbsitz

3-0097448
22.01.2027, 14:00 - 17:00 Uhr
Betrieb Gonaus, 3204 Kirchberg an der Pielach

Anmeldung: BIO AUSTRIA NÖ und Wien, www.bio-austria.at/kurse-noe bis 15.01.2027

WEBINAR: FACHINFOKREIS MILCHKUH – EUTER

Melktechnik und Eutergesundheit

TGD Damit der gesamte Betrieb rund läuft, gilt es gerade in der sehr vielfältigen Milchwirtschaft in vielen Bereichen am Stand der Technik zu bleiben. Den Bedürfnissen der Praxis angepasst, werden wichtige Themen rund um die Milchkuh in der Webinarreihe Fachinfokreis Milchkuh kurz dafür intensiv behandelt. Dieses Jahr werden die Neuerungen bei der Futtermittelbewertung- und Analyse sowie der Zusammenhang von Eutergesundheit und Melktechnik in den Fokus gerückt.
Anrechenbarkeit: 1h TGD
Zielgruppe: Rinderhalter:innen
Johanna Mandl BEd
+ € 20,-

3-0097083
21.01.2027, 19:30 - 21:30 Uhr
Anmeldung: LK NÖ, Tel. 05 0259 23302 bis 09.12.2026

FACHTAGUNG MUTTERKUHHALTUNG

TGD Die Mutterkuhhaltung steht vor vielfältigen Herausforderungen und Chancen. Neben einer wirtschaftlichen und tiergerechten Produktion gewinnen Vermarktung, Betriebsentwicklung und aktuelle politische Rahmenbedingungen zunehmend an Bedeutung. Im Mittelpunkt der Tagung stehen aktuelle Anforderungen und Chancen in der Rindfleischvermarktung. Von der Direktvermarktung bis hin zu Markttrends und Perspektiven in der Vermarktung durch Rindfleischqualitätsprogramme. Ein Praktiker berichtet aus der Direktvermarktung, ergänzt die fachlichen Beiträge und zeigt konkrete Erfahrungen aus der betrieblichen Umsetzung auf. Weitere Schwerpunkte sind die saisonale Abkalbung mit ihren Vor- und Nachteilen sowie Fragen zu Leihstieren, Vertragsgestaltung und Biosicherheit. Darüber hinaus werden kostengünstige Stallzu- und Umbaulösungen vorgestellt und erläutert, woran ein guter Liegeboxenkomfort im Stall erkannt werden kann. Aktuelle Informationen zur GAP runden das Programm ab.
Anrechenbarkeit: 2h TGD
Zielgruppe: Mutterkuhhalter:innen und Rindfleischproduzent:innen
DI Andreas Schlager, DI Werner Habermann, Ing. Hermann Katzensteiner, DI Daniel Heindl, Dr. Marco Horn BEd, Alexandra Bichler BBEd, Mag. Birgit Kopp, Ing. Bernadette Birkhahn BEd, Ing. Thomas Kern BA, ABL
+ € 45,- gefördert, € 100,- ungefördert

3-0097343
04.03.2027, 08:45 - 16:30 Uhr
GuK Rabenstein, 3203 Rabenstein
Anmeldung: LK NÖ, Tel. 05 0259 23202 bis 26.02.2027

STALLBAUTAG EXTENSIVE RINDERHALTUNG

Planen, Bauen, Finanzieren

TGD Wie können Ställe für extensive Rinderhaltung kostengünstig und effizient gebaut werden? In diesem Seminar bekommen Sie Informationen zur Stallbauförderung, zu verschiedenen Haltungssystemen, Produktions- und Vermarktungsmöglichkeiten für Rinder im Grünlandgebiet, Mutterkuhhaltung, Kalbinnen- und Ochsenprogrammen, Dünger- und Futterlagerung sowie Grundlagen für eine erfolgreiche Baugenehmigung. Es werden unterschiedliche Um- und Zubauten, Neubaulösungen und Gebäudekonstruktionen vorgestellt. Eine Betriebsbesichtigung mit Erfahrungsaustausch am Nachmittag rundet das Programm ab.
Anrechenbarkeit: 2h TGD
Zielgruppe: bauinteressierte Mutterkuhhalter:innen
Ing. Hermann Katzensteiner, Lisa Digruber, DI August Bittermann, DI Martin Ebenberger
+ € 35,- pro Betrieb gefördert, € 110,- pro Person ungefördert

3-0097263
16.02.2027, 09:00 - 16:00 Uhr
GH zum Schüller, 3170 Hainfeld
Anmeldung: LK NÖ, Tel. 05 0259 25400 bis 12.02.2027

WEBINAR: SCHLAUE LÖSUNGEN IM RINDERSTALL

19.01.2027, 19.00 - 21.00 Uhr
Info/Anmeldung:
www.bio-austria.at/v/bauern/schlaue-loesungen-im-rinderstall/

KUHKOMFORT IN DER PRAXIS

TGD Tierwohl, Gesundheit und Leistung der Milchkühe stehen in direktem Zusammenhang mit dem Komfort im Stall. In dieser praxisnahen Veranstaltung analysieren wir direkt vor Ort im Milchviehstall zentrale Faktoren, die den Kuhkomfort beeinflussen. Ziel ist es, durch gezielte Beobachtung und praktische Tipps Verbesserungsmöglichkeiten am eigenen Betrieb zu erkennen und umzusetzen.
Anrechenbarkeit: 1h TGD
Zielgruppe: Milchviehhalter:innen
Mitzubringen: Saubere Stallkleidung
Ing. Florian Staudinger, Dr. Marco Horn BEd
+ € 50,- gefördert, € 130,- ungefördert

3-0097109
14.12.2026, 09:00 - 13:00 Uhr
LFS Warth-Aichhof
Anmeldung: LK NÖ, Tel. 05 0259 23300 bis 07.12.2026

3-0097111
15.12.2026, 09:00 - 13:00 Uhr
LFS Gießhübl
Anmeldung: LK NÖ, Tel. 05 0259 23300 bis 08.12.2026

SCHNELLE HILFE FÜR RINDER

TGD Bei Tieren gibt es immer wieder Unfälle, Verletzungen oder akute Krankheitssymptome. In diesem Kurs geht es um die richtige Einschätzung: wann muss ein Tierarzt beigezogen werden und wo kann ich das Tier selbst mit Hausmitteln, Heilpflanzen und Homöopathie unterstützen? Erfahren Sie an diesem Tag mehr darüber, wie Sie Rinder bei Verletzungen, Blähungen, Augenentzündungen, rund um die Geburt sowie in Notfällen sicher und fachkundig mit Heilpflanzen und homöopathischen Mitteln begleiten können.
Anrechenbarkeit: 2h TGD
Dr. Elisabeth Stöger
+ € 45,- gefördert, € 125,- ungefördert

3-0097402
01.12.2026, 09:00 - 16:30 Uhr
LFS Edelhof, 3910 Zwettl
Anmeldung: LK NÖ, Tel. 05 0259 23100 bis 25.11.2026

3-0097403
18.02.2027, 09:00 - 16:30 Uhr
LFS Hohenlehen, 3343 Hollenstein an der Ybbs
Anmeldung: LK NÖ, Tel. 05 0259 23100 bis 12.02.2027

GESUNDE LUNGE BEIM RIND

TGD Eine gesunde Lunge ist die Grundlage für vitale und leistungsfähige Rinder. Um Atemwegskrankheiten besser vorzubeugen, muss man die Anatomie der Lunge kennen und verstehen. Im Seminar werden Ursachen für Lungenerkrankungen und häufige Krankheitserreger durchleuchtet. Symptome früh erkennen und richtig einschätzen sind Voraussetzungen, um zielführende Behandlungsmaßnahmen rasch festlegen zu können. Fragen zur Schulmedizin und ab wann ein Tierarzt verständigt werden muss, werden an diesem Tag beantwortet. Möglichkeiten zur Unterstützung mit Homöopathie und Heilpflanzen begleiten den Seminartag.
Anrechenbarkeit: 2h TGD
Zielgruppe: Rinderhalter:innen
Dr. Elisabeth Stöger
+ € 45,- gefördert, € 125,- ungefördert

3-0097401
02.12.2026, 09:00 - 16:30 Uhr
Panorama-Gasthof Mitterböck, 3352 St. Peter/Au
Anmeldung: LK NÖ, Tel. 05 0259 23100 bis 26.11.2026

WEBINAR: PARASITEN BEIM KALB

TGD Läuse und Würmer sind bei Kälbern immer wieder ein Thema. In den ersten Lebensmonaten spielen v.a. Kokzidien und Kryptosporidien eine bedeutende Rolle. Sie sind wichtige Durchfallerreger, die zu den Parasiten zählen und die Kälbergesundheit erheblich beeinträchtigen können.
Im Webinar wird ein Schwerpunkt auf den Kokzidien und Kryptosporidien liegen. Aber auch die typischen Außenparasiten wie Läuse und Haarlinge und Innenparasiten wie Spulwürmer und Magen-Darm-Würmer werden besprochen.
Anrechenbarkeit: 1h TGD
Zielgruppe: Halter:innen von Wiederkäuern
Dr. Elisabeth Stöger
+ € 20,- gefördert, € 50,- ungefördert,
€ 15,- BIO AUSTRIA Mitglied

3-0097444
16.02.2027, 19:00 - 21:00 Uhr
Anmeldung: BIO AUSTRIA NÖ und Wien,
www.bio-austria.at/kurse-noe bis 09.02.2027

GESUNDE KÄLBER MACHEN FREUDE

TGD Aus einem gesunden Kalb wird einmal eine leistungsstarke Kuh. Der Weg von der Trächtigkeit über die Geburt bis zur fitten Jungkuh oder dem kernigen Einsteller ist aber mit vielen Fallstricken gepflastert. Herausforderungen wie notwendige Eingriffe z.B. Enthornen, Versorgung in der Gruppenhaltung, wie sie vor allem im Biobetrieb sehr früh gefordert wird und typische Kälberkrankheiten wie Durchfall oder Lungenentzündungen begleiten jeden Betrieb mit Kälbern. Eine optimale Versorgung direkt nach der Geburt, Kolostrummanagement und Durchfallvorsorge sind Eckpunkte für ein gutes Jugendwachstum der Kälber am Betrieb, wo man immer wieder aktiv ansetzen kann, um den eigenen Betrieb zum Erfolg zu lenken.
Anrechenbarkeit: 1h TGD
Zielgruppe: Milchviehbetriebe
Johanna Mandl BEd
+ € 15,- gefördert, € 40,- ungefördert

3-0097115
20.11.2026, 09:00 - 13:00 Uhr
GH Thaler, 3922 Großschönau
Anmeldung: LK NÖ, Tel. 05 0259 23300 bis 13.11.2026

3-0097120
02.12.2026, 09:00 - 13:00 Uhr
GH Kerschbaumer, 3340 Waidhofen/Ybbs
Anmeldung: LK NÖ, Tel. 05 0259 23300 bis 25.11.2026

3-0097122
04.12.2026, 09:00 - 13:00 Uhr
Landgasthaus zum Schüller, 3170 Hainfeld
Anmeldung: LK NÖ, Tel. 05 0259 23300 bis 27.11.2026

3-0097123
07.12.2026, 09:00 - 13:00 Uhr
Berglandhalle, 3254 Bergland
Anmeldung: LK NÖ, Tel. 05 0259 23300 bis 01.12.2026

HUSTEN UND LUNGENERKRANKUNG BEI KÄLBERN/RINDERN

TGD Die Lunge verstehen – Krankheiten vermeiden: Anatomie der Lunge, Ursachen für Lungenerkrankungen, häufige Krankheitserreger, Viren und Bakterien. Symptome früh erkennen, den Krankheitsverlauf richtig einschätzen. Schulmedizinische Behandlungsmöglichkeiten. Wann braucht das Tier eine tierärztliche Behandlung? Wie kann es mit Heilpflanzen und Homöopathie unterstützt werden?
Anrechenbarkeit: 1h TGD
Dr. Elisabeth Stöger
+ € 30,- gefördert, € 80,- ungefördert

3-0097462
17.02.2027, 13:00 - 16:30 Uhr
GH zur Post, 3242 Texing
Anmeldung: LK NÖ, Tel. 05 0259 23100 bis 10.02.2027

RUND UM DIE GEBURT

TGD Wie lange darf eine natürliche Abkalbung bei Kuh und Kalbin eigentlich dauern? Die Gesundheit von Kuh und Kalb hängen von einer erfolgreichen Geburt ab. Die richtige Geburtsvorbereitung und Anzeichen der nahen Geburt werden detailliert veranschaulicht und durchbesprochen. Der natürliche Geburtsablauf, aber auch Komplikationen und wie darauf reagiert werden kann sind Themen an diesem Tag. Abschließend werden Tipps zur Versorgung von Kuh und Kalb nach der Geburt aufgezeigt.
Anrechenbarkeit: 1h TGD
Zielgruppe: Rinderhalter:innen
Dr. Elisabeth Stöger
+ € 30,- gefördert, € 80,- ungefördert

3-0097405
20.02.2027, 08:30 - 12:30 Uhr
GH Traisentalerhof, 3183 Türnitz
Anmeldung: LK NÖ, Tel. 05 0259 23100 bis 16.02.2027

WEBINAR: RUND UM DIE GEBURT BEI RIND, SCHAF UND ZIEGE

09.11.2026, 19:00 – 21:00 Uhr
Info/Anmeldung:
www.bio-austria.at/v/bauern/rund-um-die-geburt-bei-rind-schaf-und-ziege/

TAPING & AKUPRESSUR BEIM RIND UND PFERD

Sanfte Impulse für starke Tiere

In diesem praxisnahen Kurs geht es darum, Tapes und Akupressurpunkte richtig anzuwenden bzw. zu stimulieren, das Wohlbefinden der Tiere zu fördern und Heilungsprozesse zu unterstützen. Ob bei Lahmheiten, Stoffwechselproblemen oder zur allgemeinen Entspannung – diese Methoden ergänzen moderne Tierhaltung mit einfachen, wirksamen Handgriffen. Ideal für Praktiker:innen, die mehr über alternative Wege zur Tiergesundheit erfahren wollen. Neben der Theorie geht es am Nachmittag um die praktische Anwendung beim Rind und Pferd.
Mitzubringen: Stalltaugliche Kleidung, Schreibzeug
Margit Hiesberger
+ € 85,- gefördert, € 235,- ungefördert,
€ 80,- BIO AUSTRIA Mitglied

3-0097450
04.03.2027, 08:30 - 16:00 Uhr
LFS Edelhof, 3910 Zwettl
Anmeldung: BIO AUSTRIA NÖ und Wien,
www.bio-austria.at/kurse-noe bis 28.02.2027

HEILPFLANZEN UND HAUSMITTEL – GRUNDLAGEN

TGD Was sind Hausmittel, welche Pflanzen (teile) können verwendet werden und was ist Arzneibuchqualität? Der Einsatz pflanzlicher Hausmittel und Kräuter fördert die Tiergesundheit, hilft somit bei der Vorbeugung von Gesundheitsproblemen und unterstützt die Heilung bei Erkrankungen. Die Verwendung von Kräutern und Pflanzenteilen, die Wirkung dieser, deren Zubereitung und der Einsatz in der Wiederkäuerhaltung sind Inhalte dieses Seminars. Ein wesentlicher Punkt dieser Veranstaltung ist auch die Information über den rechtlichen Einsatz von Pflanzen in der Tierhaltung und wo die Grenzen der Pflanzenheilkunde liegen.
Anrechenbarkeit: 2h TGD
Zielgruppe: Rinder-, Schaf- und Ziegenhalter:innen
Dr. Elisabeth Stöger
+ € 45,- gefördert, € 125,- ungefördert

3-0097400
04.12.2026, 09:00 - 16:30 Uhr
GH Pichler, 2840 Petersbaumgarten
Anmeldung: LK NÖ, Tel. 05 0259 23100 bis 30.11.2026

HEILPFLANZEN UND HAUSMITTEL – AUFBAUSEMINAR

Verdauung, Stoffwechsel und Hautpflege

TGD Aufbauend auf den Inhalten des Grundlagenseminars wird in diesem Seminar die konkrete Heilpflanzenzubereitung und die richtige Anwendung bei Tieren erklärt. Gerbstoffe, Bitterstoffe, Pflanzen mit ätherischen Ölen – wann passt was? Es wird aufgezeigt welche Heilpflanzen bei Durchfall, Verdauungsstörungen und Stoffwechselproblemen positiv unterstützen. Wie Hauterkrankungen, Wunden und Verletzungen richtig einzuschätzen sind und der Heilungsprozess gefördert werden kann, sind weitere Themeninhalte an diesem Tag.
Anrechenbarkeit: 1h TGD

Zielgruppe: Rinder-, Schaf- und Ziegenhalter:innen
Voraussetzung: Besuch eines Heilpflanzen-Grundlagen-Kurses
Dr. Elisabeth Stöger
+ € 30,- gefördert, € 80,- ungefördert

3-0097399
05.12.2026, 08:30 - 12:30 Uhr
GH Pichler, 2840 Petersbaumgarten
Anmeldung: LK NÖ, Tel. 05 0259 23100 bis 30.11.2026

WEBINAR: STOFFWECHSEL BEI WIEDERKÄUERN

TGD

In diesem Webinar werden bedeutende Ursachen für Stoffwechselstörungen wie Ketose, Trächtigkeitstoxikose (bei Schafen und Ziegen) und Milchfieber besprochen.
Inhalt: Funktionen und Erkrankungen der Leber. Vorbeugende Maßnahmen und homöopathische Arzneimittel sowie traditionell verwendete Heilpflanzen zur Unterstützung von Stoffwechsel und Leber werden dargestellt. Auch Viehpulver und Kräuter zur Milchbildung werden besprochen. Anwendungen für Rind, Schaf und Ziege werden durchgenommen.
Anrechenbarkeit: 1h TGD
Dr. Elisabeth Stöger
+ € 30,- gefördert, € 70,- ungefördert, € 25,- BIO AUSTRIA Mitglied

3-0097442
18.01.2027, 19:00 - 21:30 Uhr
Anmeldung: BIO AUSTRIA NÖ und Wien, www.bio-austria.at/kurse-noe bis 11.01.2027

WEBINAR: KUHL BLEIBEN IM KLIMAWANDEL

Bio-Rinderhaltung zwischen Klima und Komfort

TGD

Die Bio-Rinderhaltung zwischen Klima und Komfort ist ein wichtiger Balanceakt, bei dem sowohl die natürlichen Umweltbedingungen als auch das Wohlbefinden der Tiere berücksichtigt werden. Bio-Rinder sollen möglichst artgerecht gehalten werden, was bedeutet, dass sie Zugang zu Weideflächen und natürlichen Schattenquellen haben. Das fördert das Tierwohl und unterstützt die Klimaanpassung. Die Stallarchitektur sollte so gestaltet sein, dass sie den Tieren Schutz vor extremen Wetterbedingungen bietet, ohne sie zu sehr einzusperren. Natürliche Belüftung, Schatten und ausreichend Bewegungsraum sind essenziell. Ziel ist es, eine nachhaltige, tiergerechte Haltung zu gewährleisten, die sowohl das Klima schützt als auch den Tieren ein gutes Leben ermöglicht.
Anrechenbarkeit: 1h TGD
Zielgruppe: Bio-Rinderhalter:innen
Ing.in Irene Mösenbacher-Molterer
+ € 20,- gefördert, € 55,- ungefördert, € 15,- BIO AUSTRIA Mitglied

3-0097441
23.02.2027, 19:00 - 21:00 Uhr
Anmeldung: BIO AUSTRIA NÖ und Wien, www.bio-austria.at/kurse-noe bis 16.02.2027

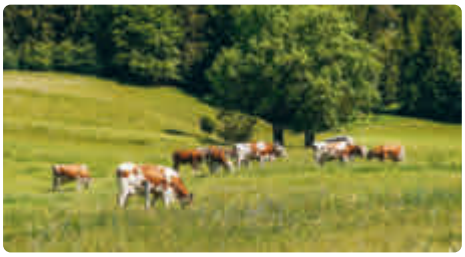

GEBURTSHILFE BEI SCHAF UND ZIEGE

TGD

Die Ablammphase ist immer wieder eine Herausforderung und Geduldsprobe für Tierhalter:innen. In diesem Kurs erklärt ein erfahrener Tierarzt neben den Phasen der Geburt und dem eigentlichen Geburtsvorgang vor allem die Komplikationen, welche während der Ablammung auftreten können. Anhand spannender Fallbeispiele und dem selbstständigen Üben am Phantom-Schaf, sollen die richtigen Handgriffe und Tipps vermittelt werden, um im Ernstfall Mutter und Lamm zu retten.
Anrechenbarkeit: 2h TGD
Dr. Henrik Wagner
+ € 85,- gefördert, € 250,- ungefördert

3-0097472
14.01.2027, 09:00 - 17:00 Uhr
Mostlandhof, 3251 Purgstall
Anmeldung: Nö. Landeszuchtverband für Schafe und Ziegen, Tel. 05 0259 46901 bis 07.01.2027

WEBINAR: MEHR ERFOLG IM SCHAF- UND ZIEGENSTALL

TGD

Im Rahmen des Onlineseminars werden drei Themenblöcke behandelt:
Schaf- und Ziegenhaltung bei ändernden Klimabedingungen
Hohe Temperaturen stellen Schaf- und Ziegenhalter:innen zunehmend vor Herausforderungen. Wie gut können unsere Tiere mit Hitze umgehen und was ist als Tierhalter zu beachten?
Stallbau – Hitzebelastung im Stall reduzieren
Wie kann der Stall ansteigende Temperaturen angepasst werden? Welche Maßnahmen sorgen für ein gutes Stallklima und reduzieren die Hitzebelastung?
Fliegen – Grundlagen und Bekämpfung
Welche Fliegenarten und Probleme treten im Stall auf? Wie kann einem Befall vorgebeugt und Fliegen gezielt bekämpft werden?
Anrechenbarkeit: 1h TGD
Ing. Rudolf Schütz, Dr.Vet.Med. Regina Zodtl, Dr. Karl-Heinz Kaulfuß, Dipl.-Päd. Ing. Gottfried Etlinger
+ € 20,- gefördert, € 55,- ungefördert

3-0097440
20.01.2027, 18:30 - 21:30 Uhr
Anmeldung: Nö. Landeszuchtverband für Schafe und Ziegen, Tel. 05 0259 46901 bis 13.01.2027

ONLINE/PRAXIS: KLAUENPFLEGE SCHAFE UND ZIEGEN

TGD

Gesunde Klauen sind die Grundvoraussetzung für das Wohlbefinden. Die Klauenpflege sollte je nach Tier, Rasse und Bodenbeschaffenheit mehrmals jährlich durchgeführt werden. Leider ist es in der Praxis oft schwer, qualifizierte Fachleute zu finden. Aus diesem Grund vermittelt dieser Kurs die theoretischen und praktischen Grundlagen für die richtige Klauenpflege. Ziel ist, dass jeder Schaf- und Ziegenhalter:in die Klauenpflege in der eigenen Herde jederzeit selbstständig und korrekt durchführen kann.
Anrechenbarkeit: 2h TGD
Mitzubringen für den Praxisteil: Saubere, warme Arbeitsbekleidung
Reinhard Huber, Dr. Elisabeth Stöger
+ € 115,- gefördert, € 330,- ungefördert

3-0097449
01.04.2027 Theorie – Online 18:30 - 21:30 Uhr
02.04.2027 Praxis
Theorie: Zu Hause am PC,
Praxis: Betrieb Zöchbauer 3281 Oberndorf/Melk
Anmeldung: Nö. Landeszuchtverband für Schafe und Ziegen, Tel. 05 0259 46901 bis 25.03.2027

WEBINAR: DEN WÜRMERN EINEN SCHRITT VORAUS

Modernes Endoparasitenmanagement bei Schaf und Ziege
+ € 35,- gefördert, € 103,- ungefördert, € 20,- BIO AUSTRIA Mitglied

03.02.2027, 19:00 - 21:00 Uhr
Info/Anmeldung:
www.bio-austria.at/bio-bauern/termine

PRAXISTAG: FACH- UND TIERGERECHTES SCHLACHTEN SCHAF ZIEGE

TGD

Dieser Praxistag liefert die Kenntnisse für einen fach- und tiergerechten Schlachtvorgang. Alle Schritte von der korrekten Betäubung über das Entbluten sowie das Entfernen der Innereien werden genau erläutert und gemeinsam durchgeführt. Weitere theoretische Inhalte sind die Lebend- und Schlachtkörperbeschau sowie rechtliche Rahmenbedingungen im Zusammenhang mit der Schlachtung und dem Inverkehrbringen von Fleisch- und Fleischverarbeitungsprodukten. Um den Sachkundenachweis zu erhalten ist vorab der Theoriekurs "Sachkundenachweis für die Schlachtung" am 19. November 2026 oder 17. Februar 2027 zu absolvieren.
Anrechenbarkeit: 1h TGD
Mitzubringen: Sauberes Arbeitsgewand, saubere Gummistiefel
DI Patrizia Reisinger BEd, Johann Schnabel
+ € 90,- gefördert € 250,- ungefördert

3-0097451
26.02.2027, 09:00 - 14:00 Uhr
LFS Hohenlehen, 3343 Hollenstein an der Ybbs
Anmeldung: Nö. Landeszuchtverband für Schafe und Ziegen; Tel. 05 0259 46901 bis 18.02.2027

INFORMATION

Für Bildungsveranstaltungen von BIO AUSTRIA NÖ und Wien können Mitglieder eine Ermäßigung in Anspruch nehmen.

Bei diesen Veranstaltungen ist ein **ermäßigter Teilnahmebeitrag angeführt, der für Mitglieder von BIO AUSTRIA** gilt.

WEBINAR: BIO-FERKELZUCHT FÜR EINSTEIGER:INNEN

Im Mittelpunkt stehen die Fütterung von Sau und Ferkel, Anforderungen an die Haltung, relevante administrative und rechtliche Vorgaben sowie Maßnahmen zur Förderung der Tiergesundheit. Neben fachlichen Informationen werden Erfahrungen aus der Praxis und wichtige Aspekte für einen erfolgreichen Betriebsaufbau behandelt.
Sonja Wlcek, Bioschwein Austria

03.11.2026, 19:00 – 21:00 Uhr
Anmeldung: www.bio-austria.at/v/bauern/bio-ferkelzucht-fuer-einsteigerinnen/

NÖ BIO-SCHWEINEFACHTAG

TGD

Neben aktuellen Informationen und der Möglichkeit zum Austausch mit anderen Bioschweinebetrieben, sollen zur Weiterbildungsmöglichkeit ausgewählte Fachthemen der Bio-Sauenhaltung und Bio-Schweinemast durch Fachexpert:innen und Landwirt:innen möglichst praxisnah erläutert werden. Bei einer Betriebsbesichtigung wird vor Ort ein detaillierter Einblick in das Management und die Fütterung eines Bioschweinebetriebs gegeben.
Anrechenbarkeit: 1h TGD
Dr. Lisa Baldinger, Helmuth Raser BSc, Ing. Manuel Böhm, Christoph Völkl
€ 50,- gefördert, € 130,- ungefördert

3-0097409
25.02.2027, 13:00 - 18:00 Uhr
GH Schindler, 3522 Lichtenau
Anmeldung: LK NÖ, Tel. 05 0259 23100 bis 18.02.2027

PRAKTIKERTAG BIOSCHWEINEHALTUNG

TGD

Das vergangene Jahrzehnt der Bioschweinehaltung war geprägt von einem gesunden Wachstum der Branche und zunehmender Professionalisierung der Betriebe. Zwar haben sich mittlerweile einige Standardlösungen etabliert, trotzdem zeigen sich die Betriebe in der Praxis weiterhin sehr vielfältig. Im Zuge des Praktikertags bietet sich die Möglichkeit, einige ausgewählte Beispiele aus Sauenhaltung und Schweinemast zu besichtigen und mit den Landwirt:innen neben Stallbau- und Technik auch die Umsetzung von Fütterung und Management zu diskutieren.
Anrechenbarkeit: 1h TGD
Zielgruppe: Bioschweinehalter:innen, Interessierte
Helmuth Raser BSc
€ 60,- gefördert, € 170,- ungefördert

3-0097412
18.11.2026, 13:00 - 18:00 Uhr
Betriebe in 2095 Drosendorf
Anmeldung: LK NÖ, Tel. 05 0259 23100 bis 11.11.2026

WEBINAR: GRUNDLAGEN DER FREILANDSCHWEINEHALTUNG

TGD

Die Freilandschweinehaltung erfordert umfassende rechtliche und praktische Kenntnisse. Neben Tierschutzgesetz, Tierkennzeichnung und -meldung, Futtermittelrecht sowie wasserrechtlichen Bestimmungen, stellt besonders die Schweinegesundheitsverordnung umfangreiche Anforderung an die Freilandschweinehaltung. Neueinsteigern und Interessierten wird ein Überblick über die rechtlichen Grundlagen gegeben und anhand von Beispielen gezeigt, wie diese umgesetzt werden können.
Anrechenbarkeit: 1h TGD
Josef Schiefer, Helmuth Raser BSc
€ 30,- gefördert, € 80,- ungefördert

3-0097310
16.09.2027, 18:30 - 21:00 Uhr
Anmeldung: LK NÖ, Tel. 05 0259 23100 bis 09.09.2027

PRAKTIKERTAG FREILANDSCHWEINEHALTUNG

TGD

Die Haltung von Freilandschweinen erfordert ein breites Wissen von rechtlichen Anforderungen über Weidemanagement und Haltung bis hin zur Direktvermarktung. In der Praxis werden sehr viele betriebsindividuelle Lösungen umgesetzt und von Landwirten weiterentwickelt. Im Zuge des Praktikertages bietet sich die Möglichkeit einige ausgewählte Beispiele zu besichtigen, sowie Vor- und Nachteile spezieller Themen mit den Landwirt:innen zu diskutieren.
Anrechenbarkeit: 1h TGD
Zielgruppe: Freilandschweinehalter:innen und Interessierte
Helmuth Raser BSc
€ 70,- gefördert, € 200,- ungefördert

3-0097312
20.11.2026, 09:30 - 17:00 Uhr
Lagerhaus Werkstätte, 2111 Tresdorf
Anmeldung: LK NÖ, Tel. 05 0259 23100 bis 13.11.2026

WEBINAR: SO LÄUFT ES IM BIO-SCHWEINESTALL REIBUNGSLOS

€ 35,- gefördert, € 85,- ungefördert

25.02.2027, 19:00 - 21:00 Uhr
Info/Anmeldung: ooe.lfi.at/nr/8461

WEBINAR: BIO-SCHWEINEFACHABEND

TGD

Der Online-Bioschweinefachabend bietet die Möglichkeit für Bioschweinehalter:innen, sich bequem von zu Hause über aktuelle Themen der Bioschweinehaltung (Neuigkeiten zu Markt, Rechtliches, Förderung, usw.) zu informieren. Ergänzt wird der Abend durch ein Fachreferat zu einem ausgewählten Thema, welches speziell auf die Bioschweinehaltung abgestimmt ist. In diesem Jahr wird der richtige Umgang für eine möglichst effiziente Wirtschaftsdüngernutzung thematisiert.
Anrechenbarkeit: 1h TGD
Helmuth Raser BSc, Ing. Manuel Böhm
€ 20,- gefördert, € 55,- ungefördert

3-0097413
15.12.2026, 19:00 - 21:00 Uhr
Anmeldung: LK NÖ, Tel. 05 0259 23100 bis 09.12.2026

WEBINAR: UMGANG MIT KRANKEN UND VERLETZTEN SCHWEINEN

TGD

Die Versorgung von kranken oder verletzten Tieren ist ein wichtiges Thema für Tierhalter.
Wie können kranke oder verletzte Schweine erkannt und behandelt werden? Welche Maßnahmen sollte man ergreifen? Wie muss eine Krankenbucht gestaltet sein? Wann muss ein Tier notgetötet werden? Was ist bei einer Nottötung zu beachten? Wie kann diese durchgeführt werden?
Anrechenbarkeit: 1h TGD
DI Martina Gerner, Mag. Thorben Rahlves
€ 20,- gefördert, € 80,- ungefördert

3-0097160
14.01.2027, 09:30 - 12:00 Uhr
Anmeldung: LK NÖ, Tel. 05 0259 23100 bis 08.01.2027

WEBINAR: SCHWEINEHALTUNG FÜR DEN EIGENBEDARF

Für eine ordnungsgemäße Schweinehaltung ist es auch für kleine Betriebe und Eigenbedarfshaltungen erforderlich, sich an den geltenden rechtlichen Vorgaben zu orientieren. Die handelnden Personen müssen nicht nur Tierschutzgesetz, Schweinegesundheitsverordnung, Futtermittelrecht, Baurecht, Tierkennzeichnung und -meldung einhalten, sondern auch die notwendige Sachkunde dafür vorweisen können. Diese Veranstaltung soll die Möglichkeit bieten, sich einen Überblick zu verschaffen über die Rahmenbedingungen und die Möglichkeiten, wie diese in der Praxis möglichst einfach und tiergerecht umgesetzt werden können.
Helmuth Raser BSc
€ 20,- gefördert, € 50,- ungefördert

3-0097311
28.01.2027, 19:00 - 21:00 Uhr
Anmeldung: LK NÖ, Tel. 05 0259 23100 bis 21.01.2027

INFORMATION

DIGITALES LERNEN –
Wann und wo Sie mögen!

Informieren Sie sich über das umfassende LFI-Online-Kursangebot unter
lfi.at/digitaleslernen

WEBINAR: EINSTIEG IN DIE BIO-MASTGEFLÜGELHALTUNG

TGD **Marktentwicklungen und Bio-Richtlinien**
+ € 25,- gefördert, € 60,- ungefördert

03.11.2026, 19:00 - 21:00 Uhr
Anmeldung: ooe.lfi.at/nr/8423

WEBINAR: PARASITENFREI IM LEGEHENNENSTALL

+ € 40,- gefördert, € 118,- ungefördert, € 25,- BIO AUSTRIA Mitglied

16.03.2027, 17:00 - 20:00 Uhr
Info/Anmeldung:
www.bio-austria.at/bio-bauern/termine

BIO-LEGEHENNENHALTUNG FÜR KLEIN- UND MOBILSTÄLLE

TGD Sie möchten auf Ihrem Biobetrieb Hühner halten und Eier verkaufen, aber keinen Stall für tausende Hennen bauen? Hier erfahren Sie, wie Legehennen auch im kleinen Umfang zu einem lohnenden Betriebszweig werden. Bio-Geflügelberater:innen, Tierärzt:innen und praktizierende Biobauern und Biobäuerinnen geben fachliche Inputs und stehen Rede und Antwort zu den Themen Richtlinien, Haltung, Wirtschaftlichkeit, Vermarktung, Tierwohl, Tiergesundheit und Geflügelhygiene. Abgerundet wird das Programm mit einer Exkursion am Nachmittag.
Anrechenbarkeit: 2h TGD
Dr. med.vet. Beate Schuller, Ing. Manuel Böhm, Petra Doblmair akad. BT
+ € 60,- gefördert, € 120,- ungefördert

06.04.2027, 09:00 - 17:00 Uhr
Seminarhaus auf der Gugl, Auf der Gugl 3, 4021 Linz
Anmeldung: www.bio-austria.at/kurse-noe
bis 1 Woche vor Kursbeginn

INFORMATION

Webinar: Einführung in die Biologische Bienenhaltung: siehe Seite 3

BIOTECHNIK ZUR VARROAREGULATION IN DER BIOBIENENHALTUNG

TGD Biotechnik in der Imkerei, ein spanisches Dorf? Sie haben davon gehört aber trauen sich nicht darüber? Wir nehmen Ihnen die Angst und Unsicherheit und arbeiten gemeinsam an den ersten Schritten zum Thema Biotechnik in der Varroaregulierung. 40 Jahre Ameisensäure und nichts geht weiter! Wo ist sie sinnvoll und wo kann man auf sie verzichten? Wie weit sind biotechnische Methoden machbar und wie weit sind sie mit dem Tierwohl vereinbar. Ein Praxisnachmittag am Bienenstand.
Anrechenbarkeit: 1h TGD
Mitzubringen: Sitzgelegenheit, Schreibzeug und eigenes Imkergewand
DI Dietmar Niessner
+ € 30,- gefördert, € 85,- ungefördert, € 25,- BIO AUSTRIA Mitglied

3-0097426
04.06.2027, 14:00 - 19:00 Uhr
Bienenstand, Anton Kriegergasse, 1230 Wien
Anmeldung: BIO AUSTRIA NÖ und Wien, www.bio-austria.at/kurse-noe
bis 1 Woche vor Kursbeginn

WEBINAR: BIO-IMKERSTAMMTISCHE

Dieser Stammtisch findet online zu einem Fachthema statt und bietet die Möglichkeit sich bequem und einfach österreichweit mit Bio-Imkern auszutauschen und zu vernetzen.
Eva Marthe, Maximilian Gritsch
+ kostenfrei

25.11.2026, 19:00 – 20:30 Uhr
Info/Anmeldung:
www.bio-austria.at/v/bauern/bio-imkerinnen-stammtisch/

INFORMATION

Für viele Produktionsrichtungen bietet BIO AUSTRIA aktuelle Fachinformation per E-Mail- und/oder Fax-Versand an. Die **BIO AUSTRIA Infos** erscheinen für die Bereiche Ackerbau, Gemüse und Kartoffel, Obst, Rinder, Schafe und Ziegen, Schweine, Geflügel, Bienen sowie Direktvermarktung. Alle **BIO AUSTRIA Infos** enthalten kurze Fachartikel, Hinweise zu Vorschriften oder Standards, Neuheiten und Termine speziell für Biobetriebe.

Anmeldung:
www.bio-austria.at/newsletter

INFORMATION

Für Bildungsveranstaltungen von BIO AUSTRIA NÖ und Wien können Mitglieder eine Ermäßigung in Anspruch nehmen.

Bei diesen Veranstaltungen ist ein **ermäßigter Teilnahmebeitrag angeführt, der für Mitglieder von BIO AUSTRIA** gilt.

INFORMATION

Umstellungskurs Biologischer Weinbau und Webinar: Einführungskurs in den biologischen Weinbau siehe Seite 3
Webinar zum Tag des Bodens siehe Seite 4
Webinar: Gut vorbereitet in die Bio-Kontrolle Pflanzenbau siehe Seite 3

WEBINAR: PFLANZENSCHUTZSTRATEGIEN IM BIOLOGISCHEN WEINBAU

PSA

Nach einem kurzen Rückblick auf das abgelaufene Weinbaujahr werden neue Entwicklungen und Strategien vorgestellt, um für die neue Saison gut gerüstet zu sein. Es werden alle relevanten Änderungen zum Thema Pflanzenschutz und Pflanzenstärkung im biologischen Weinbau behandelt und neue Produkte der jeweiligen Vertriebsfirmen vorgestellt.
Anrechenbarkeit: PSA-Anerkennung
Zielgruppe: Biowinzer:innen
Christian Eitler BSc,
DI (FH) Sabrina Dreisiebner-Lanz MSc

3-0097221
Termin auf Anfrage
Anmeldung: LK NÖ, Tel. 05 0259 22200
bis 1 Woche vor Kursbeginn

WASSER- UND KOSTENSPARENDES BEGRÜNUNGSMANAGEMENT IM WEINBAU

Ein Intensivkurs mit Theorie und praktischen Übungen. Bodenprofil, Rebwurzeln und praktische Anwendung von Maschinen; Methoden zur Humusanreicherung und Erosionsschutz; Maßnahmen zur Verbesserung des Wasserhaushaltes; Sicherung der Menge und Qualität der Ernte im Weinbau
Zielgruppe: Winzer:innen, Absolvent:innen des ZLG Bioweinbau und ZLG Bodenpraktiker
Dr. Wilfried Hartl
€ 60,- gefördert, € 180,- ungefördert

3-0097628
29.10.2026, 09:00 - 15:00 Uhr
Buschenschank Eschberger, 2222 Bad Pirawarth
Anmeldung: LFI Niederösterreich,
Tel. 05 0259 26100 bis 1 Woche vor Kursbeginn

ERFAHRUNGSAUSTAUSCH BIOLOGISCHER WEINBAU

PSA

- Besichtigung eines in Umstellung auf biologische Wirtschaftsweise arbeitenden Weingutes
- Begehung von Weingärten sowie Besprechen der aktuellen Situation
- Erkennen und Bekämpfung von Krankheiten
- Planung einer Begrünungsstrategie in Hinblick auf die momentane Wettersituation

Anrechenbarkeit: PSA-Anerkennung
Zielgruppe: Bio-Winzer:innen
DI Victoria Loimer,
DI (FH) Sabrina Dreisiebner-Lanz MSc,
Christian Eitler BSc, Ing. Magdalena Neuherz

3-0097215
Termin auf Anfrage
Anmeldung: LK NÖ, Tel. 05 0259 22200
bis 1 Woche vor Kursbeginn

ZERTIFIKATSLEHRGANG BIOWEINBAU

ZLG PSA

Sie denken an eine Umstellung auf biologischen Weinbau oder möchten Ihre Weingärten verstärkt nach ökologischen Kriterien bewirtschaften? Dieser Lehrgang vermittelt das grundlegende Wissen rund um den Bio-Weinbau und unterstützt Sie so bei der Umstellung von konventioneller auf biologische(re) Wirtschaftsweise. Sie erlernen eine nachhaltige Bewirtschaftungsweise, erhalten Einblick in das Wissen renommierter in- und ausländischer Referent:innen und lernen namhafte Bio-Weingüter kennen. Der Lehrgang ist praxisorientiert aufgebaut, gibt fachlichen Input sowie Einblick in die Arbeit von Bio-Winzer:innen, die ihre Philosophie leben. Die Ausbildung dauert 15 Tage und wird in Blöcken zu 1 oder 2 Tagen, verteilt über das Weinjahr, abgehalten.
Anrechenbarkeit: PSA-Anerkennung
Zielgruppe: Winzer:innen und Mitarbeiter:innen in einem Weinbaubetrieb

3-0096500
Ab April 2027 (120 UE)
LFS Krems
Anmeldung: LFI Niederösterreich,
Tel. 05 0259 26100 bis 1 Woche vor Kursbeginn

WEBINAR: BIO-WINZER:INNENTAGE

Jährliche Tagung mit Vorträgen zu aktuellen Themen rund um den Biologischen Weinbau, Diskussion, Erfahrungsaustausch

3-0097222
Termin auf Anfrage
Anmeldung: LK NÖ, Tel. 05 0259 22200
bis 1 Woche vor Kursbeginn

BIO-OBSTBAUTAGE 2026

PSA

Diese Tagung behandelt in erster Linie aktuelle Themen für den Bio-Erwerbsobstbau. Geplant sind Vorträge zu Regulierungsmöglichkeiten von Krankheiten und Schädlingen, Ausdünnungsmöglichkeiten, Automatisierung und Robotik, Anpassungsmöglichkeiten an Klimaveränderungen und weiteren produktionsrelevanten Aspekten.
Anrechenbarkeit: ca. 3 h für den PSM-Ausweis

10.12.2026, 14:00 – ca. 21:00 Uhr und
11.12.2026, 8:30 – ca. 16:00 Uhr
Bildungszentrum für Obst- und Weinbau
Silberberg, Silberberg 1, 8430 Leibnitz
Info/Anmeldung:
www.bio-austria.at/obstbautage

GRUNDLAGEN DER PROFESSIONELLEN BIO-HASELNUSSPRODUKTION

In diesem Kurs widmen wir uns voll und ganz der Haselnuss. Dabei werden Sie die wichtigsten Faktoren und Grundlagen für die Produktion von Bio-Haselnüssen kennen lernen. Was benötigt die Kultur und Pflege von Haseln, und welche Sorten gibt es? Welche Standorte sind geeignet? Welche Herausforderungen wie etwa Schädlinge können in der Kulturführung auftreten und mit welchen Strategien kann ihnen im Bio-Anbau begegnet werden? Neben diesen Fragen widmen wir uns der Aufbereitung, Verarbeitung und dem Vermarktungspotential der Haselnuss. Im Kurs werden zwei Biobetriebe besucht, die seit einiger Zeit Bio-Haselnüsse produzieren. Bei den Praxisbetrieben vor Ort und auf den Bio-Haselnussflächen bekommen wir praktische Einblicke in die Kulturführung, Ernte, Aufbereitung sowie weitere Erfahrungen aus erster Hand.
Zielgruppe: Biobetriebe, Obstbaubetriebe, Interessierte Bäuerinnen und Bauern
Mitzubringen: Wetterangepasste Kleidung
Mag. Karl Waltl
€ 90,- gefördert, € 246,- ungefördert,
€ 85,- BIO AUSTRIA Mitglied

3-0097247
24.09.2027, 09:00 - 17:00 Uhr
Bioplatzl Maierhofer, 3121 Karlstetten

Anmeldung: BIO AUSTRIA NÖ und Wien,
www.bio-austria.at/kurse-noe bis 17.09.2027

DIE MAULBEERE

Kultur, Produktion und Verwendung einer zukunftsträchtigen Obst-Gattung

Maulbeeren sind eine vorteilhafte Kultur – nahrhaft, kulinarisch vielseitig, hitzeresistent – trockenheitsverträglich. Sie kommen ohne Bewässerung, Düngung und Pflanzenschutzmittel aus.
Unsere Maulbeer-Experten vermitteln im Kurs alle wesentlichen Grundlagen zur Biologie, Botanik, Kulturführung, Produktion, Anbausystemen, Pflege und Schnitt sowie zu den vorteilhaften Verwendungs- und Verarbeitungsmöglichkeiten der nahrhaften Früchte und Blätter der klimafitten Maulbeere. Ebenso werden mögliche Herausforderungen und Stressfaktoren der Maulbeere angesprochen.
Bei der Besichtigung einer Maulbeer-Sortensammlung (50 Sorten) werden die Früchte verkostet und Sorten besprochen.
Die Vermehrung der Maulbeere ist ebenso Thema und kann mit Stecklingen praktisch geübt werden. Kostproben aus verarbeiteten Maulbeer-Früchten und von Maulbeer-Blättern runden das Programm ab.
Zielgruppe: Direktvermarkter:innen, Obstbau-Betriebe, Weinbaubetriebe
Mitzubringen: Wetterangepasste Kleidung
DI Dr. Andreas Spornberger, Gerd Meyer, Andreas Motschiunig BSc, Leo Mantl BSc
€ 85,- gefördert, € 260,- ungefördert, € 80,- BIO AUSTRIA Mitglied

3-0097259
22.06.2027, 09:00 - 17:00 Uhr
Forum Silberbichl, 3512 Mautern an der Donau
Anmeldung: BIO AUSTRIA NÖ und Wien, www.bio-austria.at/kurse-noe bis 15.06.2027

WEBINAR: VITALE BAUMWURZELN UND UNTERLAGEN

Alternative Anzucht- und Etablierungsverfahren für Gehölze im Obstbau und Agroforst

In den Wurzeln liegt die Kraft – für langlebige, gesunde Gehölze. Doch gegenwärtige Herausforderungen wie Klimawandel, Trockenheit, Krankheiten, unzureichende Wurzelentwicklungen und geringe Unterlagen-Vielfalt bringen Problematiken mit sich. Darum vermittelt dieses umfangreiche Webinar alternative und vielfältige Ansätze zur Anzucht, Direktsaat und Etablierung klimafitter und widerstandsfähiger Obstbäume und Agroforstsysteme. Innovative wie auch wiederentdeckte Methoden und Zugänge werden mit vielen praktischen Erfahrungen vorgestellt, sowie durch aktuelle Forschungen und Erkenntnisse ergänzt. Der Schwerpunkt liegt bei Apfel und Birne, nebst weiteren Gehölzen.
Zielgruppe: Obstbau-Betriebe, Baumschulen, Agroforst-Interessierte, Baum- und Obstbau-Interessierte
Peter Markgraf, Dr. Monika Riedle-Bauer, Dr.-Ing. Janet Maringer, Dr. Philipp Weckenbrock, Anna-Lea Ortmann MSc, Gerd Meyer, Simon Goldenberg MSc, Renke de Vries BSc, Stefan Klet, Mag. Alois Wilfling, Simon Walch, Christoph Schulz, DI Michael Krutzler Leopold Reikersdorfer, Dr. Jürgen Golz
€ 45,- gefördert, € 130,- ungefördert, € 40,- BIO AUSTRIA Mitglied

3-0097245
26.01., 28.01., 02.02., 04.02. und 09.02.2027, jeweils 19:00 - 21:00 Uhr
Anmeldung: BIO AUSTRIA NÖ und Wien, www.bio-austria.at/kurse-noe bis 1 Woche vor Kursbeginn

WEBINAR: BIODIVERSITÄT IM STREUOBST

Wie Streuobst Lebensraum schafft

19.10.2026, 19:30 Uhr
Info/Anmeldung: www.bio-austria.at/bio-bauern/termine/

BIO AUSTRIA GEMÜSE- UND KARTOFFELTAGE 2026

Die Gemüse- und Kartoffeltage finden heuer zum zweiten Mal gemeinsam statt. Entdecken Sie neue Ideen für den Bio-Gemüse- und Kartoffelbau, profitieren Sie von praxisnahen Vorträgen und tauschen Sie sich mit Expert:innen sowie Berufskolleg:innen aus. Nehmen Sie wertvolle Impulse und konkrete Anregungen für Ihren Betrieb mit.

14. und 15.12.2026, 09:00 – 17:00 Uhr
Bildungshaus St. Hippolyt, Eybnerstraße 5, 3100 St. Pölten
Info/Anmeldung: www.bio-austria.at/gemuesetage

MEHRJÄHRIGES GEMÜSE

Mehrjähriges Gemüse – Systemisches Gärtnern mit ausdauernden Mischkulturen

Mehrjährige Gemüse verbinden Nahrhaftigkeit und kulinarische Vielfalt mit ökologischem Mehrwert. Doch wie lassen sich diese ausdauernden Kulturen erfolgreich und ressourcenschonend etablieren? Das Seminar widmet sich einem systemischen Ansatz, der mehrjährige Gemüse in Pflanzengemeinschaften und Kombination mit Gehölzen betrachtet und kultiviert. Dabei stehen ihre unterschiedlichen Ansprüche an Licht, Wasser und Nährstoffe ebenso im Fokus wie die Möglichkeiten mehrjähriger Mischkulturen, deren Ertragspotentiale und Wirtschaftlichkeit. Im Waldgarten werden zudem verschiedene mehrjährige Gemüse vorgestellt, ihre Vergesellschaftung und Wechselwirkungen werden dort praktisch erlebbar.
Zielgruppe: Biobetriebe, Garten- und Gemüsebau-Betriebe, Interessierte Bäuerinnen und Bauern sowie Gärtner:innen
Mitzubringen: Wetterangepasste Kleidung
Mara Müller, Emil Wiedmann
€ 75,- gefördert, € 225,- ungefördert, € 70,- BIO AUSTRIA Mitglied

3-0097385
26.05.2027, 09:00 - 17:00 Uhr
Feuerwehrhaus Eisenberg, 3544 Krumau am Kamp
Anmeldung: BIO AUSTRIA NÖ und Wien, www.bio-austria.at/kurse-noe bis 19.05.2027

RESSOURCENSCHONENDE PILZZUCHT

Es werden die wichtigsten Grundlagen für die Produktion von Pilzen, wie Austernseitling, Kräuterseitling, Shitake, Igelstachelbart & Co vermittelt. Welche Chancen und Möglichkeiten ergeben sich durch eine Pilzzucht? Welche Zukunfts-Perspektiven lassen sich mit diesem nachhaltigen Produkt wirtschaftlich erschließen? Und welchen Herausforderungen muss man sich als Pilzzüchter:in stellen? Im Workshop werden diese Fragen besprochen und Sie können – im praktischen Teil – Ihr Pilzsubstrat für zu Hause selbst herstellen.
Christoph Ebner
€ 80,- gefördert, € 240,- ungefördert

3-0096063
18.11.2026, 09:00 - 17:00 Uhr
GH Tiefenböck, 3508 Tiefenfucha
Anmeldung: LFI Niederösterreich, Tel. 05 0259 26100 bis 11.11.2026

REGIONALE PILZWIRTSCHAFT

Produktion – Verarbeitung – Vermarktung

Kompakter Einstieg in die Pilzproduktion: Lernen Sie in diesem PILOT-LEHRGANG Pilzarten, Produktionsmethoden sowie Verarbeitung und Vermarktung kennen.
Der Lehrgang vermittelt kompakt die Grundlagen der Pilzproduktion sowie aktuelle Methoden der Verarbeitung und Vermarktung. Teilnehmende erhalten Einblick in rechtliche, steuerliche und wirtschaftliche Aspekte. Zudem werden praxisnahe Vermarktungsstrategien vermittelt, die direkt umgesetzt werden können.
Ihr Nutzen:
- Wissen zu Pilzarten, Produktion und Verarbeitung
- Grundlagen der Vermarktung und Marketingplanung
- Betriebswirtschaftliche und kalkulatorische Kenntnisse
- Austausch und Netzwerk in der Branche

3-0093601
Termin auf Anfrage (40 UE)
NÖ
Anmeldung: LFI Niederösterreich, Tel. 05 0259 26100

WEBINAR: GUT VORBEREITET IN DIE BIOKONTROLLE – DIREKTVERMARKTUNG

Die Zertifizierung von Bioprodukten ist für das Konsumentenvertrauen enorm wichtig. In diesem Onlineseminar erfahren Sie kompakt, auf welche Punkte die Kontrollstelle besonders achtet und wie Sie sich am besten auf die Bio- Kontrolle in der Direktvermarktung vorbereiten können. Sie erhalten wichtige Infos zu den notwendigen Aufzeichnungen (Produkt- und Inventurlisten, Rezepturen, Belege über zugekaufte Zutaten, Lohnverarbeitung, Verkaufsaufzeichnungen etc.) und wie Sie die Bio- Kennzeichnung auf Ihren Etiketten richtig umsetzen.

+ € 20,-

15.03.2027, 19:00 - 21:00 Uhr
Info/Anmeldung: ooe.lfi.at/nr/8438

VERARBEITUNGSRÄUME IN DER DIREKTVERMARKTUNG RICHTIG PLANEN

Bei dieser Veranstaltung informieren wir Sie über die baulichen Voraussetzungen und hygienischen Anforderungen für Verarbeitungsräume in der Direktvermarktung. Themen wie die richtige Materialauswahl, Raumhöhen, Belichtung und Belüftung werden dabei erläutert. Außerdem werden die Grundlagen für Arbeitsräume laut Arbeitsstättenverordnung für die Land- und Forstwirtschaft vorgestellt.
Inhalte:

- Grundlagen: Lebensmittelhygiene, Raum – und Bauordnung NÖ, Arbeitsstätten Verordnung Österreich
- Ausstattung der Räume: Raum-Beschaffenheit, Materialwahl
- Raumprogramm: Verarbeitungsraum, Hygieneschleuse, sonstige Räume
- Besondere Anforderungen: Fleischverarbeitung / Schlachtung, Geflügelschlachtung, Milchverarbeitung
- Besichtigung von Direktvermarktungsbetrieben mit Fleisch- und Milchverarbeitungsräumlichkeiten im Umkreis von St. Pölten

Zielgruppe: Einsteiger:innen in die Direktvermarktung; aktive Direktvermarkter:innen, die neue Verarbeitungsräume planen
DI Stefanie Wagner
+ € 80,- gefördert € 217,- ungefördert

3-0096499
23.02.2027, 09:00 - 15:00 Uhr
LK Niederösterreich
Anmeldung: LFI Niederösterreich, Tel. 05 0259 26100 bis 1 Woche vor Kursbeginn

WEBINAR: VERMARKTUNG VON RINDFLEISCH

Vermarktungprojekte im Überblick
+ € 20,- gefördert, € 59,- ungefördert, € 10,- BIO AUSTRIA Mitglied

14.01.2027, 18:00 - 20:00 Uhr
Info/Anmeldung:
www.bio-austria.at/bio-bauern/termine

WEBINAR: MARKETING IN DER DIREKTVERMARKTUNG – BASIC SKILLS

+ € 30,- gefördert, € 88,- ungefördert, € 15,- BIO AUSTRIA Mitglied

22.02.2027, 18:00 - 20:00 Uhr
Info/Anmeldung:
www.bio-austria.at/bio-bauern/termine

WEBINAR: MARKETING IN DER DIREKTVERMARKTUNG – VOM PRODUKT ZUR MARKE

+ € 30,- gefördert, € 88,- ungefördert, € 15,- BIO AUSTRIA Mitglied

24.02.2027, 18:00 - 20:00 Uhr
Info/Anmeldung:
www.bio-austria.at/bio-bauern/termine

WEBINAR: MARKETING IN DER DIREKTVERMARKTUNG – TRENDSCOUTING IN DER DIREKTVERMARKTUNG

+ € 30,- gefördert, € 88,- ungefördert, € 15,- BIO AUSTRIA Mitglied

01.03.2027, 18:00 - 20:00 Uhr
Info/Anmeldung:
www.bio-austria.at/bio-bauern/termine

WEBINAR: GUTES VOM BAUERNHOF/TOP-HEURIGEN – DER PERFEKTE EINSTIEG

Als interessierter Direktvermarktungs- oder Heurigenbetrieb können Sie sich über die Teilnahme an einem unserer Qualitätsprogramme informieren. Nach einer gemeinsamen Einführung und allgemeinen Informationen zum Landesverband für bäuerliche Direktvermarkter NÖ teilen sich die Teilnehmenden in zwei Schwerpunktgruppen auf.
Für Direktvermarkter: Sie erhalten alle Informationen zum Qualitätsprogramm „Gutes vom Bauernhof". Hier erfahren Sie, welche Anforderungen für eine Teilnahme gelten und wie Sie Teil des Qualitätsprogrammes werden können. Zusätzlich gibt ein erfolgreicher Gutes vom Bauernhof-Betrieb Einblicke in seinen Alltag und zeigt, welchen Mehrwert das Gütesiegel in der Praxis bietet.
Für Heurigenbetriebe (bäuerlich & gewerblich): Hier wird das Qualitätsprogramm „Top-Heuriger" vorgestellt. Sie bekommen einen Überblick über die Vorteile, den Ablauf zur Anerkennung und die Kriterien, sowie wertvolle Einblicke in die Praxis eines erfolgreichen Top-Heuriger Betriebes.
Zielgruppe: Direktvermarkter:innen und Buschenschänker:innen mit Interesse an der Teilnahme an einem Qualitätsprogramm.
Cornelia Grubmann MA,
Ing. Magdalena Ritzinger ABL
+ kostenlos

3-0097332
21.01.2027, 19:00 - 20:00 Uhr
Anmeldung: Landesverband für bäuerliche Direktvermarktung, Tel. 05 0259 46000 bis 14.01.2027

BIO AUSTRIA NÖ & Wien
WhatsApp Kanal
Jetzt abonnieren!

Interessante Kurse und Veranstaltungen
Vereinsinformationen
Fachinformationen
Neuigkeiten zu Richtlinien(änderungen)
Einladungen zu Vereinsversammlungen

Wie trete ich bei?
QR-Code scannen und auf "Abonnieren" klicken - fertig!

Klicke auf die durchgestrichene Glocke um den automatischen Benachrichtigungsmodus zu aktivieren und so keine Nachricht zu verpassen.

BIO AUSTRIA BÄUERINNEN- UND BAUERNTAGE 2027

TGD

An zwei Tagen wird für beinahe alle Produktionsbereiche ein umfassendes Programm von der Produktion über den Markt bis hin zu neuesten Entwicklungen und der Agrarpolitik geboten. Ein Abendprogramm und Firmenpräsentationen vor Ort runden das Programm ab. Ergänzt werden die Fachtage vor Ort durch Webinare. Neben der Weiterbildung steht der persönliche Austausch und die Vernetzung mit den Akteuren der Bio-Branche im Mittelpunkt dieser Bio-Fachtage.
Anrechenbarkeit: TGD-Stunden bei den Fachtagen Tierhaltung

27. - 28.01.2027, 09:00 - 17:00 Uhr
Bildungshaus Schloss Puchberg, Puchberg 1, 4300 Wels bzw. online
Info/Anmeldung:
www.bio-austria.at/bauerntage

INFORMATION

BIO AUSTRIA BEI IHNEN ZUHAUSE!

Alles rund um den Biolandbau

BIO AUSTRIA ist der starke Verband der österreichischen Biobäuerinnen und Biobauern. Wir sind den Grundsätzen der biologischen Landwirtschaft und den Werten und Idealen der Gründer sowie unseren Mitgliedern verpflichtet.

Auf unserer umfassenden Homepage **www.bio-austria.at** finden Sie tagesaktuelle Neuigkeiten und Termine, Infos zur Umstellung, Beratung und Bildung, sowie ein Downloadcenter für Mitglieder.

www.bio-austria.at

WEBINAR: REGENERATIVE LANDWIRTSCHAFT VERSTEHEN

Boden als wichtigste Lebensgrundlage schützen und aufbauen
Was steckt hinter Regenerativer Landwirtschaft? Dieses Webinar zeigt praxisnah die Grundprinzipien: von Bodenfruchtbarkeit und Humusaufbau bis zu mehr Widerstandsfähigkeit gegenüber Trockenheit und Starkregen. Sie erfahren, welche wirtschaftlichen Vorteile gesunde Böden für stabile Erträge bringen – und wie erste konkrete Schritte in der Praxis aussehen können.

05.11.2026, 19:00 - 21:00 Uhr
Info/Anmeldung: www.bio-austria.at/v/bauern/boden-als-wichtigste-lebensgrundlage-schuetzen-und-aufbauen/

WEBINAR: PFLANZENGESUNDHEIT DURCH STABILE BODENPROZESSE FÖRDERN

Gesunde Pflanzen brauchen mehr als Nährstoffe – entscheidend ist das Gleichgewicht im Boden. Dieses Webinar zeigt, wie Bodenleben, Humusaufbau und Wurzelaktivität die Nährstoffverfügbarkeit beeinflussen und wie Ungleichgewichte im Boden erkannt werden können. Sie erfahren, welche regenerativen Maßnahmen stabile Bodenprozesse fördern – für gesunde Pflanzen und langfristig stabile Erträge.

23.11.2026, 19:00 bis 21:00 Uhr
Info/Anmeldung: www.bio-austria.at/v/bauern/pflanzengesundheit-durch-stabile-bodenprozesse-foerdern/

WEBINAR: DAS BODENNAHRUNGSNETZ

Die lebenden Organismen in unseren Böden und wie wir Sie uns zu Nutze machen können
+ € 40,- gefördert, € 118,- ungefördert, € 25,- BIO AUSTRIA Mitglied

09.02.2027, 17:00 - 19:30 Uhr
Info/Anmeldung:
www.bio-austria.at/bio-bauern/termine

PFLANZENKOHLE – HERSTELLUNG, EIGENSCHAFTEN UND VERWENDUNG IN DER LANDWIRTSCHAFT

Anhand der Terra Preta wird aufgezeigt, welche Rolle Pflanzenkohle für einen fruchtbaren Boden spielen kann. Dabei geht es um die Ausarbeitung von Empfehlungen, wie Pflanzenkohle im eigenen Betrieb eingesetzt werden kann und welche Wirkungen kurz-, mittel- und langfristig zu erwarten sind. Neben der Erkennung der Qualität und der Bewertung der Kohle sollen die Kursteilnehmenden nach diesem Seminar auch selbst Kohle herstellen können. Es werden die derzeit gängigen und bekannten Verfahren gezeigt und im praktischen Teil wird selbst mit einfachsten Mitteln hochwertige Pflanzenkohle hergestellt.
Zielgruppe: Biobetriebe, Acker- und Grünlandbetriebe
Mitzubringen: Wetterangepasste Kleidung
DI Gerald Dunst
+ € 80,- gefördert, € 200,- ungefördert, € 75,- BIO AUSTRIA Mitglied

3-0097355
25.02.2027, 09:00 - 17:00 Uhr
3er-Hof, 3034 Maria Anzbach
Anmeldung: BIO AUSTRIA NÖ und Wien, www.bio-austria.at/kurse-noe bis 17.02.2027

WEBINAR: GRUNDLAGEN DER AGROFORSTWIRTSCHAFT

+ € 30,- gefördert, € 70,- ungefördert

11.02.2027, 18:00 - 20:00 Uhr
Info/Anmeldung: ooe.lfi.at/nr/8141

WEBINAR: LEBENSRAUM GRÜNLAND UND ACKER – DURCH EINFACHE MASSNAHMEN DIE VIELFALT ERHÖHEN

+ kostenfrei

16.11.2026, 19:30 - 20:30 Uhr
Info/Anmeldung:
www.bio-austria.at/bio-bauern/termine/

PFLANZENSCHUTZ-SACHKUNDEWEITERBILDUNG

PSA

Alle Besitzer:innen eines Pflanzenschutz-Sachkundeausweises müssen zur Verlängerung des Ausweises fünf Stunden an in NÖ anerkannter Weiterbildung absolvieren. Mit diesem Kurs können Sie Ihre gesamte Weiterbildungsverpflichtung auf einmal erfüllen.
Modul: Ökologischer Pflanzenschutz, Pflanzenkohle (5 Std.)
Anrechenbarkeit: 5h PSA
Zielgruppe: NÖ Pflanzenschutz-Sachkundeausweisinhaber:innen, welche eine Weiterbildung zur Verlängerung ihres Ausweises benötigen.
Mitzubringen: Pflanzenschutz-Sachkundeausweis
Eva-Maria Denk
+ € 30,- gefördert, € 80,- ungefördert

3-0096684
16.11.2026, 08:30 - 13:30 Uhr
Gasthof Pöhn, 3945 Nondorf
Anmeldung: BBK Gmünd,
Tel. 05 0259 40500 bis 09.11.2026

INFORMATION

Auf der Homepage des LFI finden Sie das aktuelle Kursangebot, welches gemeinsam mit der NÖ LK und weiteren Kooperationspartnern entwickelt wurde.

Besuchen Sie uns unter:
noe.lfi.at

ANSPRECHPERSONEN LK NÖ

DI Martin Fischl
Biologischer Landbau
Tel. 05 0259 22112
0664 60 259 22112
martin.fischl@lk-noe.at

DI Emanuel Huber
Biologische Tierhaltung
Tel. 05 0259 23208
0664 60 259 23208
emanuel.huber@lk-noe.at

DI Anna Eckl
Biologische Tierhaltung
Tel. 05 0259 23207
0664 60 259 23207
anna.eckl@lk-noe.at

Christian Eitler BSc.
Biologischer Weinbau
BBK Baden
Tel. 0664 60 259 22203
christian.eitler@lk-noe.at

DI Victoria Loimer
Biologischer Weinbau
Tel. 05 0259 22202
0664 60 259 22202
victoria.loimer@lk-noe.at

DI Agnes Braito
Biologischer Obstbau
Tel. 0664 60 259 22306
agnes.braito@lk-noe.at

DI Andrea Pölz
Biologischer Gemüsebau
Tel. 05 0259 22406
0664 60 259 22406
andrea.poelz@lk-noe.at

Ing. Barbara Teufel, ABL
Direktvermarktung
Tel. 05 0259 26511
barbara.teufel@lk-noe.at

Helmuth Raser, BSc.
Biologische Schweinehaltung
Tel. 05 0259 23214
0664 60 259 23214
helmuth.raser@lk-noe.at

Rebecca Handl
Administration Tierhaltung
Tel. 05 0259 23100
rebecca.handl@lk-noe.at

Renate Schifflhuber
Administration Pflanzenproduktion
Tel. 05 0259 22110
renate.schifflhuber@lk-noe.at

ANSPRECHPERSONEN BIO AUSTRIA NÖ & WIEN

DI Dr. Robert Schneider, ABL
Leitung Beratung, Beratung Ackerbau
Tel. 0676 842214 349
robert.schneider@bio-austria.at

Herbert Breuer
Beratung Ackerbau, Sonderkulturen und Soja
Tel. 0676 842214 348
herbert.breuer@bio-austria.at

Daniel Stich, BSc.
Beratung Ackerbau
Tel. 0676 842214 259
daniel.stich@bio-austria.at

DI Agnes Scheucher
Beratung Grünland
Tel. 0676 842214 342
agnes.scheucher@bio-austria.at

DI Doris Wimmer
Beratung Grünland
Tel. 0676 842214 374
doris.wimmer@bio-austria.at

Nicholas Fürschuss
Beratung Rinder/Stallbau
Tel. 0676 842214 344
nicholas.fuerschuss@bio-austria.at

Dipl.päd. DI Dietmar Niessner
Beratung Imkerei
Tel. 0650 4223951
dietmar.niessner@bio-austria.at

Ing. Lena Heher
Beratung Direktvermarktung
Tel. 0676 842214 347
lena.heher@bio-austria.at

DI Roland Teufl
Beratung Agroforst und Regenerative Landwirtschaft
Tel. 0676 842214 345
roland.teufl@bio-austria.at

Christoph Zigeuner
Beratung Weinbau
Tel. 0676 842214 341
christoph.zigeuner@bio-austria.at

Viktoria Haidl
Regionalbetreuung Industrieviertel
Tel. 0676 842214 376
viktoria.haidl@bio-austria.at

Kursübersicht

Datum	Kurstitel	Ort	Seite
OKTOBER 2026			
19.10.26	Biodiversität im Streuobst	Webinar	15
29.10.26	Wasser- und kostensparendes Begrünungsmanagement im Weinbau	Bad Pirawarth	14
NOVEMBER 2026			
03.11.26	Bio-Ferkelzucht für Einsteiger:innen	Webinar	12
03.11.26	Einstieg in die Bio-Mastgeflügelhaltung	Webinar	13
05.11.26	Regenerative Landwirtschaft verstehen	Webinar	17
09.11.26	Rund um die Geburt bei Rind, Schaf und Ziege	Webinar	10
16.11.26	Lebensraum Grünland und Acker – durch einfache Maßnahmen die Vielfalt erhöhen	Webinar	18
16.11.26	Pflanzenschutz – Sachkundeweiterbildung	Nondorf	18
17.11.26	Leguminosen erfolgreich anbauen	Wien	5
17.-19.11.26	Artenvielfalt rund um Haus und Hof	Webinar	8
18.11.26	Ressourcenschonende Pilzzucht	Tiefenfucha	15
18.11.26	Praktikertag Bioschweinehaltung	Drosendorf / Thaya	12
18.11.26	Grünlandsaatgut zur Bio-Grünlanderneuerung	Webinar	7
20.11.26	Gesunde Kälber machen Freude	Großschönau	10
20.11.26	Praktikertag Freilandschweinehaltung	Tresdorf	12
23.11.26	Pflanzengesundheit durch stabile Bodenprozesse fördern	Webinar	17
24.11.26	Humusbilanzierung für den eigenen Betrieb	Webinar	5
24.11.26	Im Dünger liegt die Kraft	Webinar	7
25.11.26	Bio-Imkerstammtische	Webinar	13
26.11.26	Standort- und fruchtfolgeangepasste Begrünungen – vielfältige Wirkung	Webinar	5
27.11.26	Artenvielfalt in Ackerbauregionen fördern	Wien	6
DEZEMBER 2026			
01.12.26	Schnelle Hilfe für Rinder	Edelhof	9
01.12.26	Kalk und Gips im Ackerbau	Webinar	4
02.12.26	Gesunde Kälber machen Freude	Waidhofen/Ybbs	10
02.12.26	Gesunde Lunge beim Rind	St. Peter/Au	10
02.12.26	Stickstoffdynamik im viehlosen Ackerbau	Webinar	5
02.-04.12.26	Einführungsseminar in den Bio-Ackerbau – Umstellungskurs	Mold	3
03.12.26	Fachtagung Almwirtschaft	Rabenstein/Pielach	8
03.12.26	Heutrocknungsanlagen – Möglichkeiten und Grenzen	Webinar	8
04.12.26	Gesunde Kälber machen Freude	Hainfeld	10
04.12.26	Heilpflanzen und Hausmittel für Wiederkäuer – Grundlagen	Petersbaumgarten	10
05.12.26	Heilpflanzen und Hausmittel für Wiederkäuer – Aufbauseminar	Petersbaumgarten	10
07.12.26	Gesunde Kälber machen Freude	Bergland	10
07.12.26	Webinar zum Tag des Bodens	Webinar	4
09.12.26	BioNet-Ackerbautag	Mold	4
10.12.26	BioNet-Ackerbautag	Deutsch-Brodersdorf	4
10.-11.12.26	Bio-Obstbautage 2026	Silberberg/Leibnitz, Stmk.	14
11.12.26	BioNet-Ackerbautag	Auersthal	4
14.12.26	Kuhkomfort in der Praxis	Warth	9
14.-15.12.26	BIO AUSTRIA Gemüse- und Kartoffeltage 2026	St. Pölten	15
15.12.26	Kuhkomfort in der Praxis	Gießhübl	9
15.12.26	Bio-Schweinefachabend	Webinar	12
JÄNNER 2027			
12.-19.01.27	Düngung, Kalkung und Co. im Biogrünland	Webinar	7
14.01.27	Geburtshilfe bei Schaf und Ziege	Purgstall	11
14.01.27	Umgang mit kranken und verletzten Schweinen	Webinar	12
14.01.27	Grundfutterproduktion im Klimawandel – Grünland richtig kalken	Webinar	7
14.01.27	Grün durchs Jahr - Durch Untersaaten, Beisaaten und Zwischenbegrünungen Böden und Pflanzen stärken	Webinar	4
14.01.27	Vermarktung von Rindfleisch	Webinar	16
15.-16.01.27	Grundlagen der Biologischen Landwirtschaft – Umstellungskurs Ackerbau und Grünland	St. Pölten	3
18.01.27	Stoffwechsel bei Wiederkäuern	Webinar	11
19.01.27	Schlaue Lösungen im Rinderstall	Webinar	9
20.01.27	Mehr Erfolg im Schaf- und Ziegenstall	Webinar	11
21.01.27	Gutes vom Bauernhof/Top-Heurigen – Der perfekte Einstieg	Webinar	16
21.01.27	Fachinfokreis Milchkuh – Euter	Webinar	9
22.01.27	Die Qual der Wahl – Milchviehzucht am Biobetrieb	Ybbsitz	9
22.01.27	Die Qual der Wahl – Milchviehzucht am Biobetrieb	Kirchberg/Pielach	9
22.01.27	Grundlagen im Bio-Landbau	Webinar	3
26.01.-09.02.27	Vitale Baumwurzeln und Unterlagen	Webinar	15
27.01.27	Workshop In-Row-Hacktechnik	Puchberg/Wels, OÖ	4
27.-28.01.27	BIO AUSTRIA Bäuerinnen- und Bauerntage 2027	Puchberg/Wels, OÖ	17
28.01.27	Grundfutterproduktion im Klimawandel – Saatgut für das Dauergrünland	Webinar	7
28.01.27	Schweinehaltung für den Eigenbedarf	Webinar	12

Datum	Kurstitel	Ort	Seite
FEBRUAR 2027			
01.-03.02.27	Grundlagen der Biologischen Bienenhaltung	Webinar	3
02.02.27	Mehr Futter aus seinem Grünland holen	Webinar	7
03.02.27	Den Würmern einen Schritt voraus (Schafe und Ziegen)	Webinar	11
09.02.27	Das Bodennahrungsnetz	Webinar	17
10.02.27	Vom Feld ins Lager	Webinar	4
11.02.27	Grundfutterproduktion im Klimawandel – Technik der Grünlandverbesserung	Webinar	7
11.02.27	Grundlagen der Agroforstwirtschaft	Webinar	18
12.02.27	BioNet-Fachtag	St. Pölten	5
16.02.27	Stallbautag Extensive Rinderhaltung	Hainfeld	9
16.02.27	Parasiten beim Kalb	Webinar	10
17.02.27	Die Kunst des Nährstoffmanagements: Verfügbarkeit und Dynamik im biologischen Ackerbau	Wien	5
17.02.27	Husten und Lungenerkrankung bei Kälbern/Rindern	Texing	10
18.02.27	Schnelle Hilfe für Rinder	Hollenstein/Ybbs	9
20.02.27	Rund um die Geburt – Kuh und Kalb	Türnitz	10
22.02.27	Marketing in der Direktvermarktung – Basic Skills	Webinar	16
23.02.27	Verarbeitungsräume in der Direktvermarktung richtig planen	St. Pölten	16
23.02.27	KUHl bleiben im Klimawandel	Webinar	11
24.02.27	Marketing in der Direktvermarktung – Vom Produkt zur Marke	Webinar	16
25.02.27	Pflanzenkohle – Herstellung, Eigenschaften und Verwendung in der LW	Maria Anzbach	17
25.02.27	NÖ Bio-Schweinefachtag	Lichtenau	12
25.02.27	So läuft es im Bio-Schweinestall reibungslos	Webinar	12
26.02.27	Praxistag: Fach- und tiergerechtes Schlachten von Schafen und Ziegen	Hollenstein/Ybbs	11
MÄRZ 2027			
01.03.27	Marketing in der Direktvermarktung – Trendscouting in der Direktvermarktung	Webinar	16
02.03.27	Genetische Vielfalt sichern	Steinakirchen/Forst	9
02.03.27	Transfermulch und Bokashi	Webinar	4
02.03.27	Tierische Schädlinge im Ackerbau	Webinar	4
04.03.27	Taping & Akupressur beim Rind und Pferd	Edelhof	10
04.03.27	Fachtagung Mutterkuhhaltung	Rabenstein/Pielach	9
04.03.27	Starkes Grünland clever bewirtschaften	Webinar	7
09.03.27	Gut vorbereitet in die Bio-Kontrolle – Grünland und Tierhaltung	Webinar	8
11.03.27	Gut vorbereitet in die Bio-Kontrolle – Pflanzenbau	Webinar	4
15.03.27	Gut vorbereitet in die Bio-Kontrolle – Direktvermarktung	Webinar	16
16.03.27	Parasitenfrei im Legehennenstall	Webinar	13
22.03.27	Tipps für den erfolgreichen Weidebeginn	Edelhof	8
APRIL 2027			
01.-02.04.27	Klauenpflege Schafe und Ziegen mit Praxisteil	Webinar; Oberndorf/Melk	11
06.04.27	Bio-Legehennenhaltung für Klein- und Mobilställe	Linz, OÖ	13
MAI 2027			
14.05.27	Unkräuter/Beikräuter erkennen und als Zeigerpflanzen nutzen	Wien	6
19.05.27	Gräser & Kräuter erkennen, verstehen, nutzen	St. Veit an der Gölsen	8
26.05.27	Mehrjähriges Gemüse	Krumau am Kamp	15
JUNI 2027			
01.06.27	Exkursion: Agroforst und Tierhaltung	Kürnstein, OÖ	8
01.06.27	Keine Angst vor der Ackerdistel	Wien	6
04.06.27	Biotechnik zur Varroaregulation in der Biobienenhaltung	Wien	13
22.06.27	Die Maulbeere	Mautern/Donau	15
24.06.27	Wildbienen- und Nützlingsförderung im Biolandbau	Wien	6
AUGUST 2027			
11.08.27	Grünschnitt kompostieren	Pellendorf	7
SEPTEMBER 2027			
15.09.27	Waldviertler Kukuruztag	Edelhof	8
16.09.27	Grundlagen der Freilandschweinehaltung	Webinar	12
20.-22.09.27	Grundlagen der Biologischen Bienenhaltung	Webinar	3
24.09.27	Grundlagen der professionellen Bio-Haselnussproduktion	Karlstetten	14
WEITERE TERMINE			
auf Anfrage	Einführungskurs in den biologischen Weinbau	Webinar	3
auf Anfrage	Umstellungskurs Biologischer Weinbau	auf Anfrage	3
auf Anfrage	Erfahrungsaustausch biologischer Weinbau	auf Anfrage	14
auf Anfrage	Pflanzenschutzstrategien im biologischen Weinbau	Webinar	14
auf Anfrage	Bio-Winzer:innentage	Webinar	14
auf Anfrage	Zertifikatslehrgang Bioweinbau	Krems/Donau	14
auf Anfrage	Zertifikatslehrgang Bodenpraktiker Ackerbau	auf Anfrage	6
auf Anfrage	Zertifikatslehrgang Bodenpraktiker Grünland	auf Anfrage	8
auf Anfrage	Lehrgang Regionale Pilzwirtschaft	auf Anfrage	15